

平成 28 年度

定期監査結果報告書

ふじみ野市監査委員

目 次

第 1 監査の概要

1 監査の対象	
(1) 対象部署	1
(2) 対象事務	1
2 監査の期間	1
3 監査の場所	1
4 監査の執行者	1
5 監査の着眼点	
(1) 人事管理事務	1
(2) 予算執行事務	1
(3) 現金等の取扱事務	2
(4) 補助金等の取扱事務	2
(5) 契約事務	2
6 監査の方法	2
7 監査の結果	
(1) 人事管理事務	2
(2) 予算執行事務	2
(3) 現金等の取扱事務	2
(4) 補助金等の取扱事務	2
(5) 契約事務	3
(6) 物品の管理事務	3

第2 部署別特記事項

1	協働推進課	4
2	文化・スポーツ振興課	6
3	市民総合相談室	8
4	市民課	10
5	市民窓口課	11
6	福祉課	13
7	福祉総合支援チーム	16
8	障がい福祉課	17
9	子育て支援課	20
10	会計課	24
11	議会事務局	26

第1 監査の概要

1 監査の対象

(1) 対象部署

- ア 市民生活部（協働推進課、文化・スポーツ振興課、市民総合相談室、市民課、市民窓口課）
- イ 福祉部（福祉課、福祉総合支援チーム、障がい福祉課、子育て支援課）
- ウ 会計課
- エ 議会事務局

(2) 対象事務

平成28年4月から10月までの期間における出納及び事務事業

2 監査の期間

平成28年11月9日から平成29年3月23日

3 監査の場所

監査委員室、執行部控室、第2委員会室

4 監査の執行者

監査委員 竹 松 紘一郎

監査委員 堀 口 修 一

5 監査の着眼点

監査の実施に当たっては、平成28年度の財務に関する事務の執行が適正かつ効率的に行われているか、また、事務や事業の実施に伴う管理が関係法令等に基づき適正に行われているかを主眼に置いて、次の点に留意して監査を実施した。

(1) 人事管理事務

- ア 業務の内容、業務量に対して、職員の配置及び管理体制は適正か。
- イ 職員の勤務時間及び勤務状況は適正か。

(2) 予算執行事務

- ア 予算は計画的かつ効率的に執行されているか。
- イ 調定の時期及び手続きは適正か。また、調定漏れはないか。
- ウ 滞納整理及び不納欠損処分は適正に行われているか。
- エ 支出負担行為及び支出事務は適正に行われているか。
- オ 違法、不当な支出及び不経済な支出はないか。

(3) 現金等の取扱事務

- ア 現金の出納、保管及びその取扱事務は適正に行われているか。
- イ 資金前渡及び概算払等の支出並びに精算は適正に行われているか。

(4) 補助金等の取扱事務

- ア 補助金は法令等に適合しているか。
- イ 補助金の交付方法、時期、手続き等は適正に行われているか。
- ウ 補助率及び補助額は妥当か。また、補助額の算定は適正に行われているか。

(5) 契約事務

委託契約、工事請負契約、公有財産購入契約及び備品購入契約等の契約事務は適正に行われているか。

6 監査の方法

監査の実施に当たっては、対象部署から関係書類及び資料等の提出を求め、関係諸帳簿及び証拠書類との照合による書類審査並びに関係職員からの説明及び聴取により実施した。

7 監査の結果

(1) 人事管理事務

時間外勤務については、毎月人事課から出退勤状況一覧、時間外勤務手当額、予算残額及び執行率が通知されているので、所属長においては、時間外勤務の必要性、勤務内容を把握の上、時間外勤務命令を発するよう対処願いたい。

なお、時間外勤務の取扱いについては「時間外勤務の縮減について（通知）（平成24年7月6日付け総合政策部長・総務部長事務連絡）」を参考にされたい。

(2) 予算執行事務

予算執行計画書（歳入及び歳出）と執行状況を確認したところ、おおむね執行計画に沿った予算執行が行われていると認められた。

(3) 現金等の取扱事務

資金前渡及びその精算行為は、適正に執行されているものと認められた。

なお、金銭出納員等が保管する現金等の保管状況については、会計課において全庁的な検査を実施しているため省略とした。

(4) 補助金等の取扱事務

手続上の瑕疵はなく、おおむね適正に執行されていると認められた。

なお、補助金等の交付決定及び補助金額の確定に当たっては、その内容及び内訳の精査及び確認するとともに、補助金の事務執行に係る各種規程や通知に基づき、適切

な事務執行を行っていただきたい。

(5) 契約事務

業務委託契約については一社との随意契約が多く見受けられた。施設・備品管理委託、システムの保守管理などの専門的な委託契約は、設置者や製造元と契約することはやむを得ないことと思われるが、業者選定などの契約事務に当たっては、市契約規則、随意契約ガイドライン、施設維持管理等の年間業務に関する発注方針及び市通知（「随意契約の事務の適正な執行について（通知）（平成27年2月2日付け契約・法務課長事務連絡）」等により、第三者が納得でき、かつ合理的理由を付して誤解のないよう透明性のある契約事務を行っていただきたい。

また、ここ数年、各種計画策定の業者選定について、内部の選定委員会によるポータル方式による選定が見受けられるが、これについても、第三者が納得でき、かつ合理的理由を付して誤解のないよう透明性のある事務執行を行っていただきたい。

(6) 物品の管理事務

物品の管理事務については、庁舎の改修工事等による備品の新規購入、廃棄、課の異動等により、ここ数年備品の移動が激しく、管理が十分行えていない状況にあると推察する。

このため、期日を定めて一斉に備品管理をやり直す必要があると考え、本年度の物品監査は省略した。

なお、対象部署ごとの所見については、次ページ以降の「第2 部署別特記事項」に記載したとおりである。

また、この監査に基づき、又は監査の結果を参考として措置を講じたときは、地方自治法第199条第12項の規定に基づき、その措置内容を監査委員に遅滞なく通知されたい。

第2 部署別特記事項

1 協働推進課

I 組織及び職員数（平成28年11月1日現在）

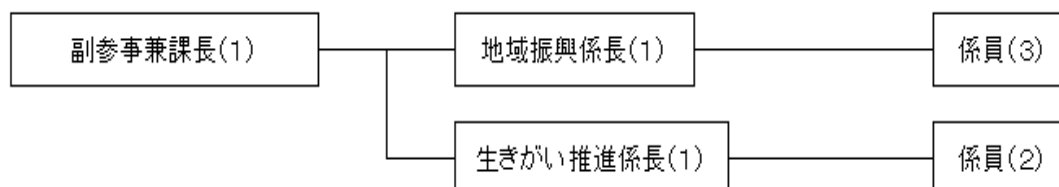

合計 8名

II 予算の執行状況（平成28年10月31日現在）

一般会計【歳入】

（単位：円、％）

款	項	予算現額	調定済額 (A)	収入済額 (B)	収入未済額 (A-B)	収入率 (B/A)
13	使用料及び手数料 01 使用料	334,000	283,307	266,007	17,300	93.9
16	財産収入 01 財産運用収入	1,675,000	1,461,968	410,198	1,051,770	28.1
20	諸収入 04 雑入	6,104,000	4,594,633	434,187	4,160,446	9.4
合計		8,113,000	6,339,908	1,110,392	5,229,516	17.5

一般会計【歳出】

（単位：円、％）

事業名	予算現額			執行済額 (B)	予算残額 (A-B)	執行率 (B/A)
	予算額	流充用等増減額	計 (A)			
01 コミュニティ活動推進事業	6,383,000	0	6,383,000	4,587,068	1,785,932	72.0
02 協働のまちづくり推進事業	204,000	0	204,000	37,375	166,625	18.3
03 自治組織活動等支援事業	30,744,000	0	30,744,000	15,221,532	15,522,468	49.5
04 市民活動支援センター運営事業	7,080,000	△ 30,000	7,080,000	3,685,765	3,374,235	52.2
05 おおい祭り事業	4,500,000	0	4,500,000	4,500,000	0	100.0
06 国際化推進事業	1,164,000	0	1,164,000	475,200	688,800	40.8
07 平和推進事業	61,000	30,000	91,000	55,971	35,029	61.5
08 生きがい推進事業	458,000	0	458,000	321,458	137,542	70.0
09 市民大学ふじみ野運営事業	3,516,000	0	3,516,000	3,365,160	150,840	95.7
01 旭ふれあいセンター管理運営事業	5,607,000	0	5,607,000	4,206,890	1,400,110	75.0
02 鶴ヶ岡コミュニティセンター管理運営事業	14,648,000	0	14,648,000	10,987,862	3,660,138	75.0
03 市民交流プラザ管理運営事業	42,243,000	0	42,243,000	30,348,037	11,894,963	71.8

04	コスモスホール管理運営事業	2,141,000	0	2,141,000	1,606,000	535,000	75.0
07	うれし野まちづくり会館管理運営事業	8,614,000	0	8,614,000	3,279,031	5,334,969	38.1
08	市民憩の森管理運営事業	2,517,000	0	2,517,000	1,187,440	1,329,560	47.2
	合計	129,891,000	0	129,891,000	83,874,789	46,016,211	64.6

Ⅲ 監査の結果

(1) 人事管理事務

4月から10月までの時間外勤務の状況は、次表のとおりである。

	対象職員数	執行済額	時間外勤務 時間数	月数	対象職員1人当たり 月平均時間数	対象職員1人当たり 月平均支給額
地域振興係	5人	1,724,210円	665時間	7	19.0時間	49,263円
生きがい推進係	3人	412,126円	184時間	7	8.8時間	19,625円
合計	8人	2,136,336円	849時間		15.2時間	38,149円

(2) 予算執行状況

予算の執行はおおむね良好であり、予算差引その他の財務も適正に処理されているものと認められた。

(3) 補助金等の取扱事務

補助金等の交付方法、交付時期及び交付手続等について関係書類を確認したところ、いずれも適正に執行されているものと認められた。

なお、過去3か年の補助金等の状況は次表のとおりであるが、平成28年度については予算額を記載している。

	(単位:円)		
補助金等の名称	平成28年度	平成27年度	平成26年度
ふじみ野市誕生10周年記念事業補助金	-	100,000	-
自治組織補助金	(予算額) 29,712,000	26,655,731	25,570,257
コミュニティづくり推進連絡会補助金	(予算額) 216,000	216,000	216,000
おおい祭り補助金	(予算額) 4,500,000	3,640,000	3,000,000
自治組織連合会補助金 (H27までは「町会・自治会連合会補助金」)	(予算額) 350,000	350,000	350,000
(財)自治総合センターコミュニティ助成金	(予算額) 5,700,000	1,900,000	6,100,000
花いっぱい運動推進委員会補助金	(予算額) 100,000	238,000	-

自治会集会施設賃貸借料補助金	(予算額) 188,000	-	457,000
コミュニティ施設特別整備事業補助金	-	7,300,000	-

(4) 契約事務

契約事務は、適正に執行されていると認められた。

なお、一社随意契約による契約については、情報公開を視野に入れた公正・公平な契約に努め、適切に事務処理をされたい。

2 文化・スポーツ振興課

I 組織及び職員数 (平成28年11月1日現在)

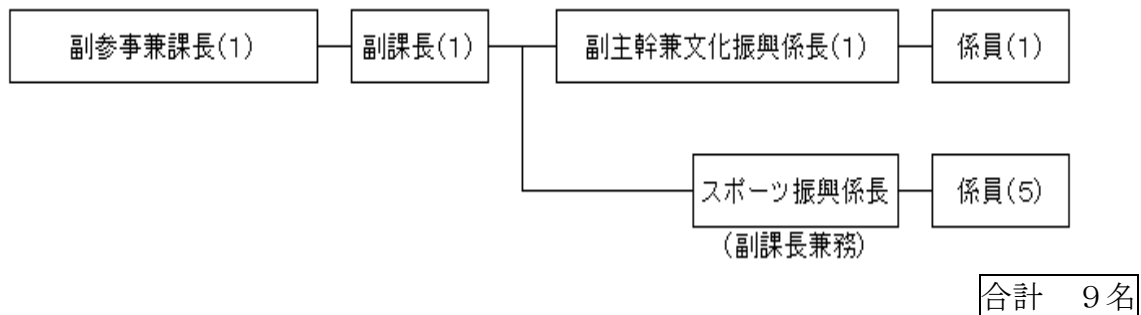

II 予算の執行状況 (平成28年10月31日現在)

一般会計【歳入】

(単位:円、%)

款	項	予算現額	調定済額 (A)	収入済額 (B)	収入未済額 (A-B)	収入率 (B/A)
13	使用料及び手数料 01 使用料	1,084,000	828,979	756,979	72,000	91.3
20	諸収入 04 雑入	560,000	653,700	653,700	0	100.0
合計		1,644,000	1,482,679	1,410,679	72,000	95.1

一般会計【歳出】

(単位:円:%)

事業名	予算現額			執行済額 (B)	予算残額 (A-B)	執行率 (B/A)
	予算額	流充用等増減額	計 (A)			
01 グラウンド・ゴルフ場管理事業	823,000	0	823,000	404,608	418,392	49.2
02 学校体育施設開放事業	2,086,000	0	2,086,000	1,486,492	609,508	70.9

03	スポーツ関係事業補助金	7,220,000	0	7,220,000	6,890,000	390,000	94.6
04	市民スポーツ大会事業	1,600,000	0	1,600,000	1,600,000	0	100.0
05	市民スポーツフェスティバル事業	3,117,000	0	3,117,000	3,116,169	831	100.0
06	スポーツ推進事業	7,678,000	90,000	7,768,000	3,088,518	4,679,482	39.8
07	新春ロードレース大会事業	840,000	0	840,000	338,000	502,000	40.2
08	人間地区社会体育推進事業	414,000	0	414,000	10,000	404,000	2.4
09	スポーツ施設管理運営事業	68,228,000	△ 80,000	68,148,000	35,648,180	32,499,820	52.3
10	文化振興事業	4,501,000	5,000	4,506,000	946,784	3,559,216	21.0
11	ラジオ体操普及事業	170,000	0	170,000	93,000	77,000	54.7
	小計	96,687,000	15,000	96,702,000	53,561,751	43,140,249	55.4
10	(継続費過次繰越) 文化振興事業	497,000	0	497,000	0	497,000	0.0
	小計	497,000	0	497,000	0	497,000	0.0
	合計	97,184,000	15,000	97,199,000	53,561,751	43,637,249	55.1

Ⅲ 監査の結果

(1) 人事管理事務

4月から10月までの時間外勤務の状況は、次表のとおりである。

	対象職員数	執行済額	時間外勤務 時間数	月数	対象職員1人当たり 月平均時間数	対象職員1人当たり 月平均支給額
文化振興係	1人	159,084円	93時間	7	13.3時間	22,726円
スポーツ振興係	5人	475,683円	210時間	7	6.0時間	13,591円
合計	6人	634,767円	303時間		7.2時間	15,114円

(2) 予算執行状況

予算の執行はおおむね良好であり、予算差引その他の財務も適正に処理されているものと認められた。

(3) 補助金等の取扱事務

補助金等の交付方法、交付時期及び交付手続等について関係書類を確認したところ、いずれも適正に執行されているものと認められた。

なお、過去3か年の補助金等の状況は次表のとおりであるが、平成28年度については予算額を記載している。

(単位:円)

補助金等の名称	平成28年度	平成27年度	平成26年度
文化芸術事業補助金	-	3,500,000	-
スポーツ少年団補助金	(予算額) 90,000	90,000	90,000

選手派遣費補助金	(予算額) 500,000	487,266	40,000
体育協会補助金	(予算額) 6,630,000	6,630,000	6,630,000

(4) 契約事務

契約事務は、適正に執行されていると認められた。

なお、一社随意契約による契約については、情報公開を視野に入れた公正・公平な契約に努め、適切に事務処理をされたい。

3 市民総合相談室

I 組織及び職員数（平成28年11月1日現在）

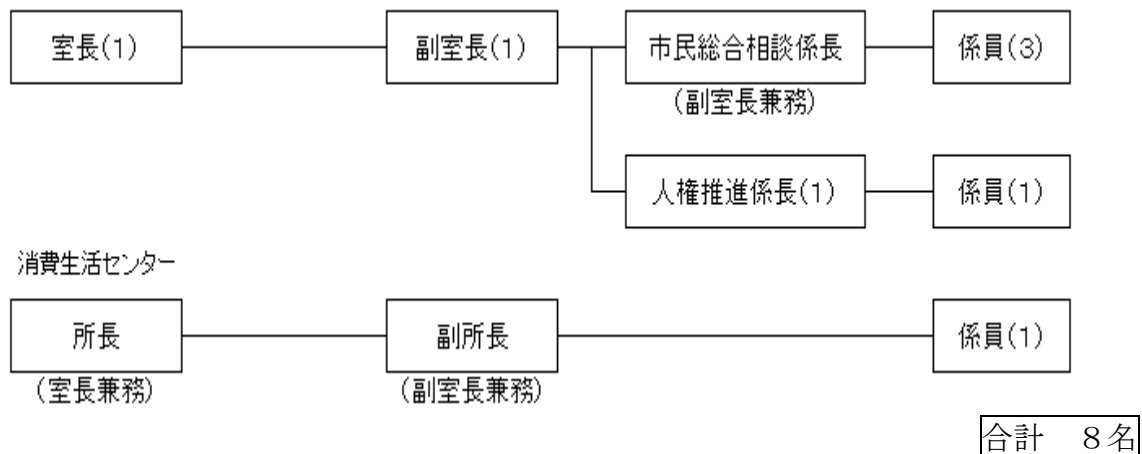

II 予算の執行状況（平成28年10月31日現在）

一般会計【歳入】

(単位:円、%)

款	項	予算現額	調定済額 (A)	収入済額 (B)	収入未済額 (A-B)	収入率 (B/A)
14	国庫支出金 02 国庫補助金	831,000	0	0	0	-
15	県支出金 02 県補助金	2,809,000	0	0	0	-
	03 委託金	130,000	0	0	0	-
16	財産収入 01 財産運用収入	168,000	175,061	116,713	58,348	66.7
20	諸収入 04 雑入	28,000	11,589	11,589	0	100.0
合計		3,966,000	186,650	128,302	58,348	68.7

一般会計【歳出】

(単位:円:%)

事業名	予算現額			執行済額 (B)	予算残額 (A-B)	執行率 (B/A)
	予算額	流充用等増減額	計 (A)			
02 市民総合相談事業	9,452,000	0	9,452,000	4,551,450	4,900,550	48.2
03 人権推進事業	1,000,000	0	1,000,000	544,399	455,601	54.4
15 消費生活センター事業	7,884,000	0	7,884,000	3,815,884	4,068,116	48.4
16 男女共同参画推進事業	2,618,000	0	2,618,000	262,049	2,355,951	10.0
合計	20,954,000	0	20,954,000	9,173,782	11,780,218	43.8

Ⅲ 監査の結果

(1) 人事管理事務

4月から10月までの時間外勤務の状況は、次表のとおりである。

	対象職員数	執行済額	時間外勤務 時間数	月数	対象職員1人当たり 月平均時間数	対象職員1人当たり 月平均支給額
市民総合相談係	3人	366,975円	129時間	7	6.1時間	17,475円
人権推進係	2人	298,109円	108時間	7	7.7時間	21,294円
消費生活センター	1人	37,817円	13時間	7	1.9時間	5,402円
合計	6人	702,901円	250時間		6.0時間	16,736円

(2) 予算執行状況

予算の執行はおおむね良好であり、予算差引その他の財務も適正に処理されているものと認められた。

(3) 契約事務

契約事務は、適正に執行されていると認められた。

なお、一社随意契約による契約については、情報公開を視野に入れた公正・公平な契約に努め、適切に事務処理をされたい。

4 市民課

I 組織及び職員数（平成28年11月1日現在）

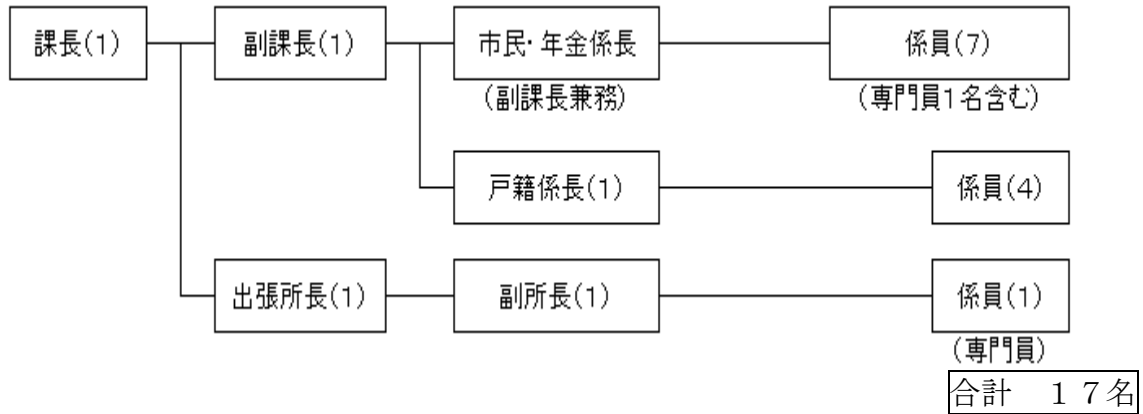

II 予算の執行状況（平成28年10月31日現在）

一般会計【歳入】

(単位:円、%)

款	項	予算現額	調定済額 (A)	収入済額 (B)	収入未済額 (A-B)	収入率 (B/A)
13 使用料及び手数料	01 使用料	6,880,000	3,520,675	3,487,925	32,750	99.1
	02 手数料	21,154,000	12,012,250	11,798,000	214,250	98.2
14 国庫支出金	01 国庫補助金	10,228,000	0	0	0	-
	01 委託金	19,369,000	13,510,000	9,480,000	4,030,000	70.2
15 県支出金	01 県負担金	3,348,000	3,107,000	3,107,000	0	100.0
	01 委託金	83,000	0	0	0	-
20 諸収入	04 雑入	10,375,000	10,183,045	10,183,045	0	100.0
小計		71,437,000	42,332,970	38,055,970	4,277,000	89.9
14 (繰越明許費) 国庫支出金	01 国庫補助金	25,487,000	7,804,000	7,804,000	0	100.0
小計		25,487,000	7,804,000	7,804,000	0	100.0
合計		96,924,000	50,136,970	45,859,970	4,277,000	91.5

一般会計【歳出】

(単位:円、%)

事業名	予算現額			執行済額 (B)	予算残額 (A-B)	執行率 (B/A)
	予算額	流充用等増減額	計 (A)			
01 市民窓口事務(出張所)	30,044,000	0	30,044,000	12,772,692	17,271,308	42.5
02 サービスセンターホール運営事業	1,451,000	0	1,451,000	430,427	1,020,573	29.7
03 サービスセンター管理運営事業	30,329,000	0	30,329,000	17,282,464	13,046,536	57.0
02 市民窓口事務(本庁)	64,715,000	0	64,715,000	24,532,262	40,182,738	37.9
03 戸籍事務	14,019,000	0	14,019,000	6,489,546	7,529,454	46.3

02	国民年金事務	120,000	0	120,000	106,741	13,259	89.0
	小計	140,678,000	0	140,678,000	61,614,132	79,063,868	43.8
02	(繰越明許費) 市民窓口事務(本庁)	25,487,000	0	25,487,000	7,804,000	17,683,000	30.6
	小計	25,487,000	0	25,487,000	7,804,000	17,683,000	30.6
	合計	166,165,000	0	166,165,000	69,418,132	96,746,868	41.8

Ⅲ 監査の結果

(1) 人事管理事務

4月から10月までの時間外勤務の状況は、次表のとおりである。

	対象職員数	執行済額	時間外勤務 時間数	月数	対象職員1人当たり 月平均時間数	対象職員1人当たり 月平均支給額
市民・年金係	7人	1,152,026円	434時間	7	8.9時間	23,511円
戸籍係	5人	169,507円	110時間	7	3.1時間	4,843円
出張所	2人	64,733円	22時間	7	1.6時間	4,624円
合計	14人	1,386,266円	566時間		5.8時間	14,146円

(2) 予算執行状況

予算の執行はおおむね良好であり、予算差引その他の財務も適正に処理されているものと認められた。

(3) 契約事務

契約事務は、適正に執行されていると認められた。

なお、一社随意契約による契約については、情報公開を視野に入れた公正・公平な契約に努め、適切に事務処理をされたい。

5 市民窓口課

I 組織及び職員数（平成28年11月1日現在）

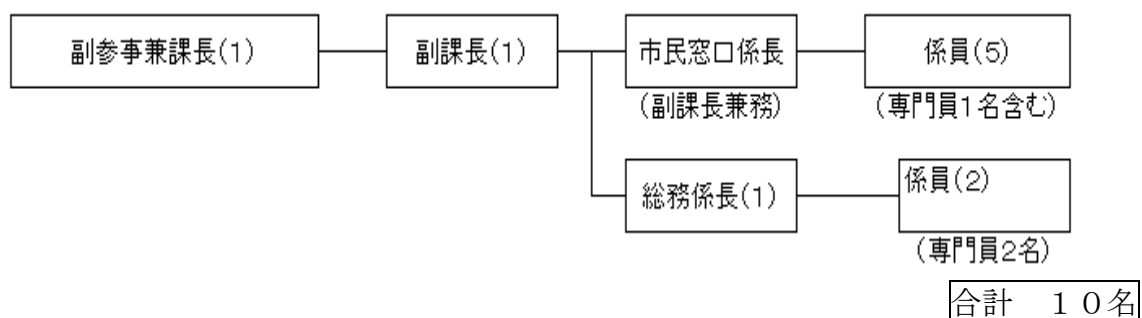

II 予算の執行状況（平成28年10月31日現在）

一般会計【歳入】

(単位:円、%)

款	項	予算現額	調定済額 (A)	収入済額 (B)	収入未済額 (A-B)	収入率 (B/A)
13 使用料及び手数料	01 使用料	1,268,000	975,032	971,432	3,600	99.6
	02 手数料	10,025,000	5,975,500	5,841,800	133,700	97.8
16 財産収入	01 財産運用収入	723,000	723,520	723,520	0	100.0
20 諸収入	04 雑入	2,187,000	812,127	812,127	0	100.0
合計		14,203,000	8,486,179	8,348,879	137,300	98.4

一般会計【歳出】

(単位:円、%)

事業名	予算現額			執行済額 (B)	予算残額 (A-B)	執行率 (B/A)
	予算額	流用等増減額	計 (A)			
04 庶務事務	4,731,000	0	4,731,000	2,182,575	2,548,425	46.1
02 庁舎管理事務(支所)	45,169,000	0	45,169,000	20,019,167	25,149,833	44.3
06 庁用車管理事務(支所)	222,000	0	222,000	33,933	188,067	15.3
04 市民窓口事務(支所)	9,857,000	0	9,857,000	4,233,439	5,623,561	42.9
合計	59,979,000	0	59,979,000	26,469,114	33,509,886	44.1

III 監査の結果

(1) 人事管理事務

4月から10月までの時間外勤務の状況は、次表のとおりである。

	対象職員数	執行済額	時間外勤務 時間数	月数	対象職員1人当たり 月平均時間数	対象職員1人当たり 月平均支給額
市民窓口係	5人	679,731円	294時間	7	8.4時間	19,421円
総務係	3人	79,582円	22時間	7	1.0時間	3,790円
合計	8人	759,313円	316時間		5.6時間	13,559円

(2) 予算執行状況

予算の執行はおおむね良好であり、予算差引その他の財務も適正に処理されているものと認められた。

(3) 契約事務

契約事務は、適正に執行されていると認められた。

なお、一社随意契約による契約については、情報公開を視野に入れた公正・公平な契約に努め、適切に事務処理をされたい。

6 福祉課

I 組織及び職員数（平成28年11月1日現在）

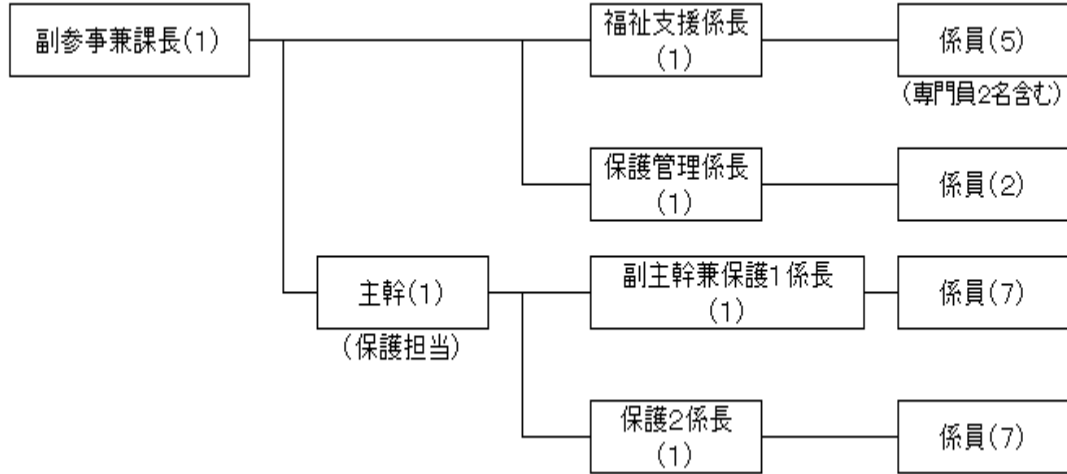

合計 27名

II 予算の執行状況（平成28年10月31日現在）

一般会計【歳入】

(単位:円、%)

款	項	予算現額	調定済額 (A)	収入済額 (B)	収入未済額 (A-B)	収入率 (B/A)
14 国庫支出金	01 国庫負担金	2,198,904,000	1,785,955,000	1,429,303,000	356,652,000	80.0
	02 国庫補助金	177,062,000	12,519,000	12,519,000	0	100.0
	03 委託金	158,000	0	0	0	-
15 県支出金	01 県負担金	50,525,000	29,167,000	29,167,000	0	100.0
	02 県補助金	11,174,000	0	0	0	-
	03 委託金	0	0	0	0	-
16 財産収入	01 財産運用収入	41,000	0	0	0	-
17 寄附金	01 寄附金	1,000	50,000	50,000	0	100.0
18 繰入金	01 基金繰入金	50,000,000	0	0	0	-
20 諸収入	04 雑入	7,102,000	174,414,668	7,413,635	167,001,033	4.3
	小計	2,494,967,000	2,002,105,668	1,478,452,635	523,653,033	73.8
20 (繰越明許費) 諸収入	04 雑入	26,000	11,547	11,547	0	100.0
	小計	26,000	11,547	11,547	0	100.0
	合計	2,494,993,000	2,002,117,215	1,478,464,182	523,653,033	73.8

一般会計【歳出】

(単位:円:%)

事業名	予算現額			執行済額 (B)	予算残額 (A-B)	執行率 (B/A)
	予算額	流充用等増減額	計 (A)			
03 社会福祉協議会補助金	67,285,000	0	67,285,000	67,285,000	0	100.0
04 援護・恩給事業	964,000	0	964,000	532,940	431,060	55.3
05 土建・建設国保組合補助金	461,000	0	461,000	414,450	46,550	89.9
07 中国残留邦人支援事業	10,966,000	0	10,966,000	4,411,940	6,554,060	40.2
09 福祉事務	4,061,000	0	4,061,000	444,694	3,616,306	11.0
10 地域福祉推進事業	3,235,000	0	3,235,000	82,773	3,152,227	2.6
11 更生保護活動事業	828,000	0	828,000	823,995	4,005	99.5
12 民生委員・児童委員事務	18,074,000	0	18,074,000	17,643,965	430,035	97.6
01 臨時福祉給付金給付事務	76,785,000	0	76,785,000	2,108,865	74,676,135	2.7
02 年金生活者等支援臨時福祉給付金	80,802,000	0	80,802,000	48,741	80,753,259	0.1
02 生活保護支給事務	48,318,000	0	48,318,000	17,965,968	30,352,032	37.2
01 生活保護扶助費	2,920,701,000	0	2,920,701,000	1,578,447,042	1,342,253,958	54.0
01 災害支援事業	5,000	0	5,000	0	5,000	0.0
01 いまいき福祉基金積立金	342,000	0	342,000	0	342,000	0.0
小計	3,232,827,000	0	3,232,827,000	1,690,210,373	1,542,616,627	52.3
02 (繰越明許費) 年金生活者等支援臨時福祉給付金	371,938,640	0	371,938,640	245,721,752	126,216,888	66.1
小計	371,938,640	0	371,938,640	245,721,752	126,216,888	66.1
合計	3,604,765,640	0	3,604,765,640	1,935,932,125	1,668,833,515	53.7

III 監査の結果

(1) 人事管理事務

4月から10月までの時間外勤務の状況は、次表のとおりである。

	対象職員数	執行済額	時間外勤務 時間数	月数	対象職員1人当たり 月平均時間数	対象職員1人当たり 月平均支給額
福祉支援係	6人	1,050,394円	411時間	7	9.8時間	25,009円
保護管理係	3人	838,713円	251時間	7	12.0時間	39,939円
保護1係	7人	437,114円	184時間	7	3.8時間	8,921円
保護2係	8人	916,047円	340時間	7	6.1時間	16,358円
合計	24人	3,242,268円	1,186時間		7.1時間	19,299円

(2) 予算執行状況

予算の執行はおおむね良好であり、予算差引その他の財務も適正に処理されているものと認められた。

(3) 補助金等の取扱事務

補助金等の交付方法、交付時期及び交付手続等について関係書類を確認したところ、いずれも適正に執行されているものと認められた。

なお、過去3か年の補助金等の状況は次表のとおりであるが、平成28年度については予算額を記載している。

補助金等の名称	(単位:円)		
	平成28年度	平成27年度	平成26年度
民生委員・児童委員協議会補助金	(予算額) 16,700,000	17,033,499	16,290,708
保護司会補助金	(予算額) 347,000	346,500	346,500
社会福祉協議会補助金	(予算額) 67,285,000	69,285,000	67,000,000
遺族会補助金	(予算額) 506,000	506,000	506,000
埼玉土建国保・建設国保両組合に対する補助金	(予算額) 461,000	418,725	427,500
更生保護女性会補助金	(予算額) 27,000	27,000	27,000
年金生活者等支援臨時福祉給付金	(予算額) 72,000,000	0	-
臨時福祉給付金	(予算額) 60,000,000	78,348,000	150,145,000
(繰越明許費) 年金生活者等支援臨時福祉給付金	(予算額) 360,000,000	-	-

(4) 契約事務

契約事務は、適正に執行されていると認められた。

なお、一社随意契約による契約については、情報公開を視野に入れた公正・公平な契約に努め、適切に事務処理をされたい。

(5) その他

生活保護受給世帯数、受給者数及び扶助額は毎年増え続け、平成27年度決算では扶助額が約27億9,800万円となっており、平成28年度決算では約29億円を超える見込みとなっている。

生活保護受給世帯数増加に伴い、生活保護に係る経理事務、医療券の発行事務、各種調査報告事務、保護決定事務など諸々の事務が増え、担当職員の長時間の時間外勤務が恒常化している状況にある。職員の健康管理面等から効率的な組織運営及び事務執行に努め、長時間労働の縮減に努められたい。

生活保護受給者数及び扶助額の推移

	保護を受けた世帯数	保護を受けた人数	扶助額
平成25年度	13,845世帯	20,188人	2,656,089,001円
平成26年度	14,255世帯	20,585人	2,688,783,829円
平成27年度	14,867世帯	21,014人	2,798,163,721円
平成28年度	8,865世帯	12,273人	1,578,246,748円

(注) 1 世帯数及び人数は、各年度における「延べ世帯数」及び「延べ人数」となっている。
2 平成28年度は、10月31日現在の状況である。

7 福祉総合支援チーム

I 組織及び職員数（平成28年11月1日現在）

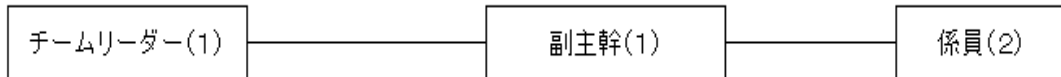

合計 4名

II 予算の執行状況（平成28年10月31日現在）

一般会計【歳入】

(単位:円、%)

款	項	予算現額	調定済額 (A)	収入済額 (B)	収入未済額 (A-B)	収入率 (B/A)
14	01 国庫負担金	19,511,000	0	0	0	-
	02 国庫補助金	5,605,000	0	0	0	-
20	02 貸付金元利収入	1,500,000	2,722,000	72,500	2,649,500	2.7
	04 雑入	13,000	5,358	5,358	0	100.0
合計		26,629,000	2,727,358	77,858	2,649,500	2.9

一般会計【歳出】

(単位:円:%)

事業名	予算現額			執行済額 (B)	予算残額 (A-B)	執行率 (B/A)
	予算額	流充用等増減額	計 (A)			
02 福祉資金貸付事業	1,511,000	0	1,511,000	1,028	1,509,972	01
06 福祉総合支援事業	45,333,000	0	45,333,000	18,799,702	26,533,298	41.5
合計	46,844,000	0	46,844,000	18,800,730	28,043,270	40.1

III 監査の結果

(1) 人事管理事務

4月から10月までの時間外勤務の状況は、次表のとおりである。

	対象職員数	執行済額	時間外勤務 時間数	月数	対象職員1人当たり 月平均時間数	対象職員1人当たり 月平均支給額
福祉総合支援チーム	2人	196,010円	65時間	7	4.6時間	14,001円
合計	2人	196,010円	65時間		4.6時間	14,001円

(2) 予算執行状況

予算の執行はおおむね良好であり、予算差引その他の財務も適正に処理されているものと認められた。

(3) 契約事務

契約事務は、適正に執行されていると認められた。

なお、一社随意契約による契約については、情報公開を視野に入れた公正・公平な契約に努め、適切に事務処理をされたい。

8 障がい福祉課

I 組織及び職員数（平成28年11月1日現在）

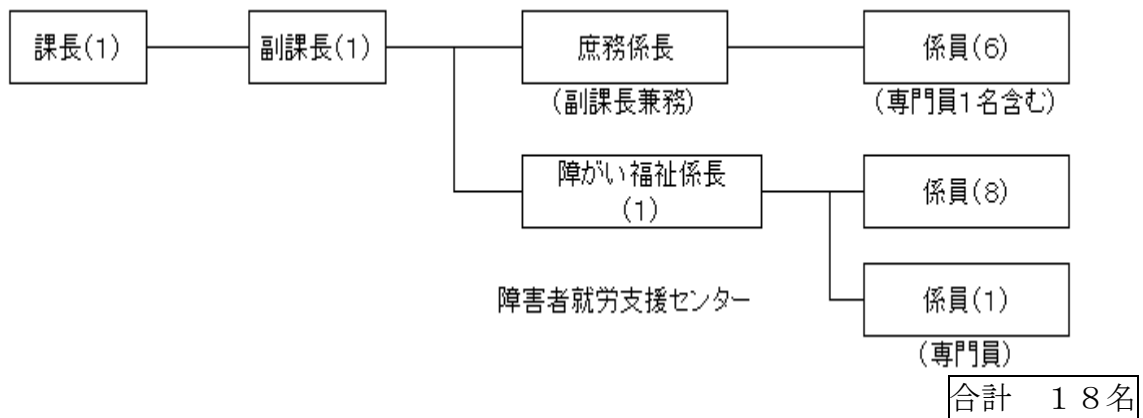

II 予算の執行状況（平成28年10月31日現在）

一般会計【歳入】

(単位:円、%)

款	項	予算現額	調定済額 (A)	収入済額 (B)	収入未済額 (A-B)	収入率 (B/A)
14	01 国庫負担金	721,406,000	514,238,976	300,604,820	213,634,156	58.5
	02 国庫補助金	18,114,000	0	0	0	-
	03 委託金	310,000	307,272	0	307,272	0.0
15	01 県負担金	351,814,000	0	0	0	-
	02 県補助金	146,860,000	80,569,000	40,284,500	40,284,500	50.0
	03 委託金	21,000	21,585	21,585	0	100.0
16	01 財産運用収入	4,898,000	919,664	536,474	383,190	58.3
20	04 雑入	3,997,000	3,027,277	3,027,277	0	100.0
合計		1,247,420,000	599,083,774	344,474,656	254,609,118	57.5

一般会計【歳出】

(単位:円:%)

事業名	予算現額			執行済額 (B)	予算残額 (A-B)	執行率 (B/A)
	予算額	流充用等増減額	計 (A)			
01 障がい者福祉サービス事務	1,554,814,000	0	1,554,814,000	794,387,590	760,426,410	51.1
02 精神保健福祉事務	219,000	0	219,000	41,517	177,483	19.0
03 障がい者地域生活支援事業	62,908,000	0	62,908,000	19,081,313	43,816,687	30.3
04 重度心身障害児(者)医療費支給事業	230,979,000	0	230,979,000	122,137,347	108,841,653	52.9
05 障害者週間記念(ふれあい広場)事業	104,000	0	104,000	1,932	102,068	1.9
06 障害者就労支援センター運営事業	13,604,000	0	13,604,000	6,642,606	6,961,394	48.8
07 障害者相談支援センター運営事業	25,000,000	0	25,000,000	9,608,073	15,391,927	38.4
08 児童発育・発達支援センター運営事業	45,322,000	0	45,322,000	34,738,000	10,584,000	76.6
09 障がい者施設等補助事業	38,513,000	0	38,513,000	16,630,765	21,882,235	43.2
10 障がい者団体補助事業	3,845,000	0	3,845,000	3,844,600	400	100.0
11 入間東部福祉会運営費補助金	58,907,000	0	58,907,000	58,907,000	0	100.0
合計	2,034,215,000	0	2,034,215,000	1,066,030,743	968,184,257	52.4

III 監査の結果

(1) 人事管理事務

4月から10月までの時間外勤務の状況は、次表のとおりである。

	対象職員数	執行済額	時間外勤務 時間数	月数	対象職員1人当たり 月平均時間数	対象職員1人当たり 月平均支給額
庶務係	6人	2,409,737円	1,085時間	7	25.8時間	57,375円
障がい福祉係	9人	1,731,694円	738時間	7	11.7時間	27,487円
障害者就労支援センター	1人	12,420円	6時間	7	0.9時間	1,774円
合計	16人	4,153,851円	1,829時間		16.3時間	37,088円

(2) 予算執行状況

予算の執行状況はおおむね良好であると認められた。

なお、扶助費に係る予算執行事務については、ふじみ野市事務決裁規程により支出負担行為票兼支出命令書での取扱いが可能となっていることから、効率的な事務処理に努められたい。

(3) 補助金等の取扱事務

補助金等の交付方法、交付時期及び交付手続等について関係書類を確認したところ、いずれも適正に執行されているものと認められた。

なお、過去3か年の補助金等の状況は次表のとおりであるが、平成28年度については予算額を記載している。

(単位:円)

補助金等の名称	平成28年度	平成27年度	平成26年度
移動支援事業補助金	(予算額) 22,500,000	21,445,780	22,504,140
重度身体障害者居宅改善整備費補助金	(予算額) 240,000	0	0
人間東部福祉会運営費補助金	(予算額) 58,907,000	40,488,000	40,193,000
身体障害者福祉会補助金	(予算額) 3,453,000	3,318,800	2,779,800
自立支援センターたんぽぽ土地賃借料補助金	(予算額) 5,598,000	5,597,760	5,597,760
児童発育・発達支援センター運営費補助金	(予算額) 45,322,000	47,375,263	-
手をつなぐ育成会補助金	(予算額) 346,000	375,800	345,800
地域活動支援センター運営費補助金	(予算額) 23,388,000	17,487,940	33,208,494
日中一時支援事業補助金	(予算額) 3,900,000	2,945,760	3,211,363
障害者手帳申請時診断書料補助金	(予算額) 600,000	514,020	550,900
障害者自動車運転免許取得費補助金	(予算額) 120,000	0	0
風の里学園補助金	(予算額) 1,560,000	1,560,000	1,560,000
精神障害者家族会補助金	(予算額) 46,000	96,000	1,311,250
難聴児補聴器購入費補助金	(予算額) 383,000	146,000	146,000
障害者自動車改造費補助金	(予算額) 300,000	77,000	379,000
共同生活援助事業補助金	(予算額) 144,000	0	38,872
障害児(者)生活サポート事業費補助金	(予算額) 14,975,000	11,392,500	13,744,450
生活ホーム事業補助金	(予算額) 4,636,000	2,849,880	2,854,960
在宅超重症心身障害児の家族に対するレスパイトケア事業補助金	(予算額) 2,400,000	1,400,000	-
お出かけサポートタクシー事業補助金	(予算額) 3,016,000	0	-
障害者施設等運営安定化事業補助金	(予算額) 1,987,000	1,987,000	4,396,000
児童発達支援事業補助金	(予算額) 1,200,000	-	-
ふじみ野市誕生10周年記念事業補助金	-	220,000	-

(4) 契約事務

契約事務は、適正に執行されていると認められた。

なお、一社随意契約による契約については、情報公開を視野に入れた公正・公平な契約に努め、適切に事務処理をされたい。

(5) その他

三障がいそれぞれの手帳取得者の増加や制度改正などによる障がい福祉に係る各種事務事業が増え、担当職員の長時間の時間外勤務が恒常化している状況にある。職員の健康管理面等から効率的な組織運営及び事務執行に努め、長時間労働の抑制に努められたい。

手帳所持者の推移

	身体障害者手帳	療育手帳	精神保健福祉手帳
平成26年度	2,863人	586人	567人
平成27年度	2,942人	612人	575人
平成28年度	2,990人	635人	605人

※ 平成28年度は、10月31日現在の状況である。

9 子育て支援課

I 組織及び職員数（平成28年11月1日現在）

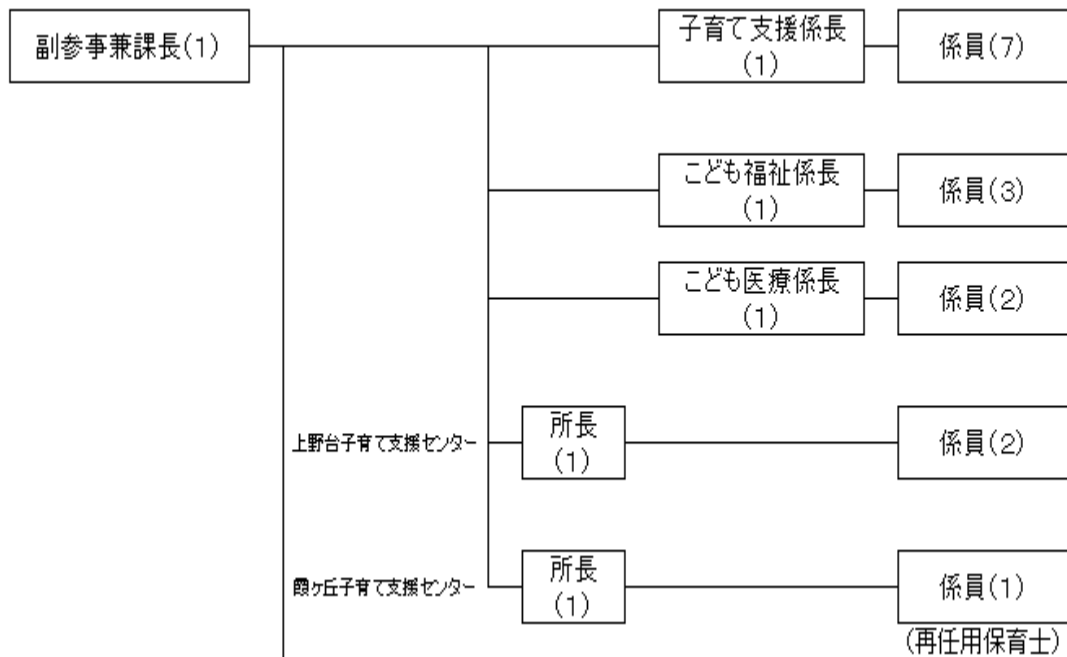

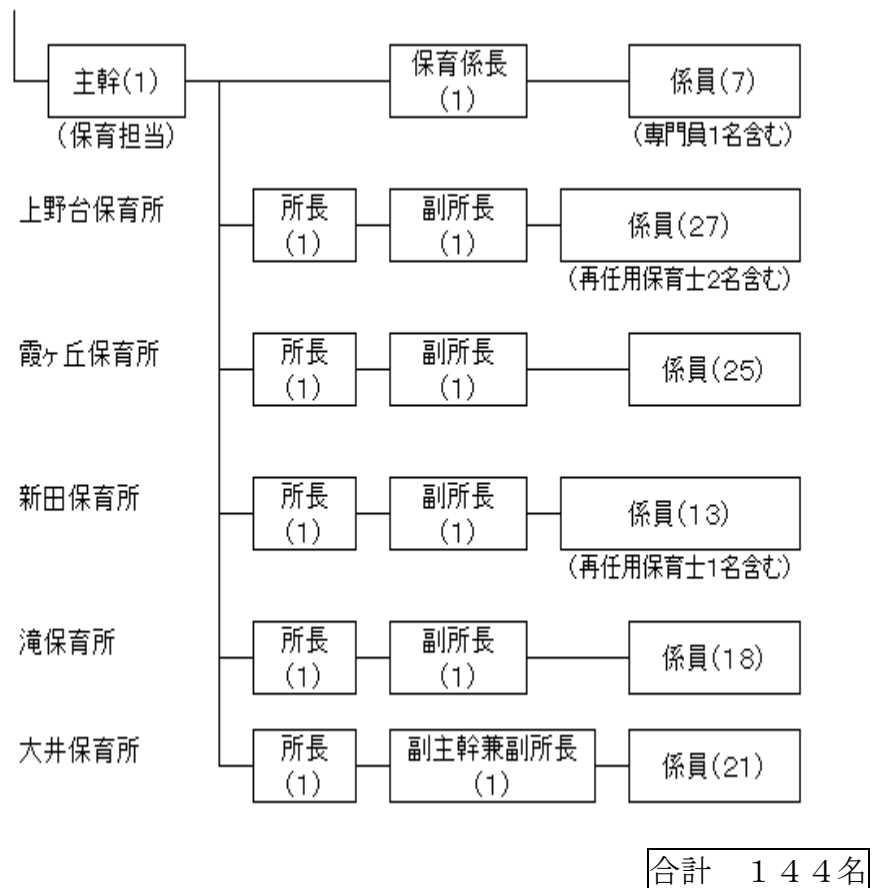

II 予算の執行状況 (平成28年10月31日現在)

一般会計【歳入】

(単位:円、%)

款	項	予算現額	調定済額 (A)	収入済額 (B)	収入未済額 (A-B)	収入率 (B/A)
12	分担金及び負担金 01 負担金	527,157,000	312,459,725	260,229,490	52,230,235	83.3
13	使用料及び手数料 01 使用料	3,000	3,008	3,008	0	100.0
14	01 国庫負担金	2,079,317,000	1,312,662,680	875,077,120	437,585,560	66.7
	02 国庫補助金	199,351,000	96,636,000	993,000	95,643,000	1.0
15	01 県負担金	602,862,000	270,058,000	180,030,000	90,028,000	66.7
	02 県補助金	444,462,000	98,202,000	64,169,000	34,033,000	65.3
16	01 財産運用収入	2,000	0	0	0	-
	02 財産売払収入	0	50,000	50,000	0	100.0
20	03 受託事業収入	11,039,000	0	0	0	-
	04 雑入	21,415,000	13,610,499	9,739,664	3,870,835	71.6
合計		3,885,608,000	2,103,681,912	1,390,291,282	713,390,630	66.1

一般会計【歳出】

(単位:円:%)

事業名	予算現額			執行済額 (B)	予算残額 (A-B)	執行率 (B/A)
	予算額	流充用等増減額	計 (A)			
02 子ども・子育て支援対策事業	9,179,000	0	9,179,000	5,152,482	4,026,518	56.1
03 ファミリーサポートセンター運営事業	4,103,000	0	4,103,000	1,823,079	2,279,921	44.4
04 家庭児童相談室運営事業	4,670,000	0	4,670,000	2,281,982	2,388,018	48.9
05 児童福祉支援事務	413,000	0	413,000	57,143	355,857	13.8
06 児童福祉施設管外委託事業	106,903,000	0	106,903,000	18,910,740	87,992,260	17.7
07 家庭保育室運営事業	65,157,000	0	65,157,000	29,240,312	35,916,688	44.9
08 子育てふれあい広場運営事業	25,500,000	0	25,500,000	25,500,000	0	100.0
09 子育て支援センター運営事業	17,323,000	0	17,323,000	9,925,005	7,397,995	57.3
10 こども医療費支給事業	474,578,000	0	474,578,000	300,039,544	174,538,456	63.2
11 幼稚園就園奨励事業	208,144,000	0	208,144,000	18,933	208,125,067	0.0
01 児童扶養手当支給事務	353,016,000	0	353,016,000	208,882,020	144,133,980	59.2
02 ひとり親家庭等資金支援事業	10,653,000	0	10,653,000	5,101,469	5,551,531	47.9
03 ひとり親家庭等医療費支給事業	48,688,000	0	48,688,000	29,153,192	19,534,808	59.9
04 女性保護事業	3,744,000	0	3,744,000	1,900,548	1,843,452	50.8
02 保育所入所事務	7,296,000	203,000	7,499,000	1,768,667	5,730,333	23.6
03 市立保育所管理運営事業	404,570,000	△ 203,000	404,367,000	164,338,039	240,028,961	40.6
04 民間保育園運営事業	2,400,582,000	0	2,400,582,000	1,075,511,631	1,325,070,369	44.8
05 放課後児童クラブ管理運営事業	273,036,000	0	273,036,000	168,288,916	104,747,084	61.6
06 放課後児童クラブ整備事業	236,662,000	0	236,662,000	84,065,640	152,596,360	35.5
07 児童センター管理事業	58,608,000	0	58,608,000	28,855,002	29,752,998	49.2
01 児童手当支給事務	1,899,554,000	0	1,899,554,000	1,235,994,582	663,559,418	65.1
合計	6,612,379,000	0	6,612,379,000	3,396,828,926	3,215,550,074	51.4

III 監査の結果

(1) 人事管理事務

4月から10月までの時間外勤務の状況は、次表のとおりである。

	対象職員数	執行済額	時間外勤務 時間数	月数	対象職員1人当たり 月平均時間数	対象職員1人当たり 月平均支給額
子育て支援係	8人	1,914,721円	787時間	7	14.1時間	34,191円
子ども福祉係	4人	930,214円	379時間	7	13.5時間	33,222円
子ども医療係	3人	521,879円	221時間	7	10.5時間	24,851円
保育係	8人	1,616,828円	673時間	7	12.0時間	28,872円
小計	23人	4,983,642円	2,060時間		12.8時間	30,954円
上野台子育て支援センター	2人	35,904円	12時間	7	0.9時間	2,565円
霞ヶ丘子育て支援センター	1人	9,585円	5時間	7	0.7時間	1,369円
小計	3人	45,489円	17時間		0.8時間	2,166円
上野台保育所	28人	1,199,197円	451時間	7	2.3時間	6,118円
霞ヶ丘保育所	26人	1,567,638円	596時間	7	3.3時間	8,613円
新田保育所	14人	492,004円	176時間	7	1.8時間	5,020円

滝保育所	19人	537,590円	196時間	7	1.5時間	4,042円
大井保育所	21人	1,198,534円	440時間	7	3.0時間	8,153円
小計	108人	4,994,963円	1,859時間		2.5時間	6,607円
合計	134人	10,024,094円	3,936時間		4.2時間	10,687円

(2) 予算執行状況

予算の執行はおおむね良好であり、予算差引その他の財務も適正に処理されているものと認められた。

(3) 補助金等の取扱事務

補助金等の交付方法、交付時期及び交付手続等について関係書類を確認したところ、いずれも適正に執行されているものと認められた。

なお、過去3か年の補助金等の状況は次表のとおりであるが、平成28年度については予算額を記載している。

(単位:円)

補助金等の名称	平成28年度	平成27年度	平成26年度
青少年育成ふじみ野市民会議補助金	(予算額) 663,000	863,000	663,000
私立幼稚園就園奨励費補助金	(予算額) 205,266,000	202,390,200	-
認可外保育施設就園奨励費補助金	-	-	5,744,900
ふじみ野市青少年相談員協議会補助金	(予算額) 364,000	364,000	364,000
ふじみ野市子ども会育成団体連絡協議会補助金	(予算額) 697,000	652,410	-
お出かけサポートタクシー事業補助金	(予算額) 2,370,000	0	-
入院助産助成金	(予算額) 50,000	0	0
かすが保育園運営費等補助金	(予算額) 22,513,000	19,899,160	24,152,120
特別支援学校放課後児童対策事業費補助金	-	-	0
風の里保育園運営費等補助金	(予算額) 23,421,000	22,144,980	25,780,460
ゆずり葉保育園運営費等補助金	(予算額) 18,642,000	15,079,900	16,699,820
ふじみ野なかよし保育園運営費等補助金	(予算額) 18,440,000	14,169,640	48,630,224
たんぼぼ保育園運営費等補助金	(予算額) 24,641,000	22,790,996	26,258,236
麦っ子保育園運営費等補助金	(予算額) 10,749,000	10,233,960	13,925,860

子どものその幼保連携型認定こども園運営費等補助金	(予算額) 20,035,000	-	-
子どものその保育園運営費等補助金	-	17,408,560	26,206,980
たんばぼ第二保育園運営費等補助金	(予算額) 25,439,000	22,215,920	-
亀久保ひまわり保育園運営費等補助金	(予算額) 35,829,000	21,755,646	-
三丁目すまいる保育園運営費等補助金	(予算額) 16,937,000	14,863,608	-
保育士等緊急確保事業補助金	-	60,000	-
ふじみ野どろんこ保育園運営費等補助金	(予算額) 32,618,000	-	-
鶴ヶ岡すまいる保育園運営費等補助金	(予算額) 37,650,000	-	-
上福岡おひさま保育園運営費等補助金	(予算額) 34,696,000	-	-
ふじみの緑保育園運営費等補助金	(予算額) 27,910,000	-	-
民間保育園整備費補助金	(予算額) 210,000,000	842,093,000	555,166,000
小規模保育運営費等補助金	(予算額) 6,052,000	619,200	-
事業所内保育運営費等補助金	(予算額) 3,582,000	-	-
企業内保育室運営費等補助金	-	629,500	-
子育て世帯臨時特例給付金	-	40,236,000	126,970,000

(4) 契約事務

契約事務は、適正に執行されていると認められた。

なお、一社随意契約による契約については、情報公開を視野に入れた公正・公平な契約に努め、適切に事務処理をされたい。

10 会計課

I 組織及び職員数（平成28年11月1日現在）

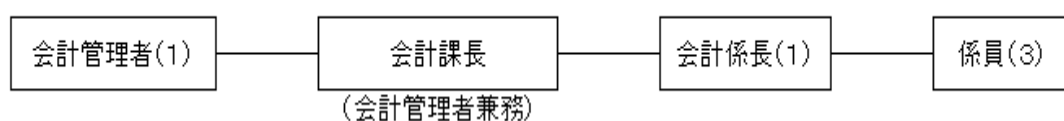

合計 5名

II 予算の執行状況（平成28年10月31日現在）

一般会計【歳入】

（単位：円、％）

款	項	予算現額	調定済額 (A)	収入済額 (B)	収入未済額 (A-B)	収入率 (B/A)
20	04 雑入	11,133,000	5,679,121	5,679,121	0	100.0
	05 市預金利息	3,000	113	113	0	100.0
合計		11,136,000	5,679,234	5,679,234	0	100.0

一般会計【歳出】

（単位：円、％）

事業名	予算現額			執行済額 (B)	予算残額 (A-B)	執行率 (B/A)
	予算額	流充用等増減額	計 (A)			
01 出納事務	22,549,000	0	22,549,000	11,534,820	11,014,180	51.2
合計	22,549,000	0	22,549,000	11,534,820	11,014,180	51.2

III 監査の結果

(1) 人事管理事務

4月から10月までの時間外勤務の状況は、次表のとおりである。

	対象職員数	執行済額	時間外勤務 時間数	月数	対象職員1人当たり 月平均時間数	対象職員1人当たり 月平均支給額
会計係	4人	280,694円	94時間	7	3.4時間	10,025円
合計	4人	280,694円	94時間		3.4時間	10,025円

(2) 予算執行状況

予算の執行はおおむね良好であり、予算差引その他の財務も適正に処理されているものと認められた。

(3) 契約事務

契約事務は、適正に執行されていると認められた。

なお、一社随意契約による契約については、情報公開を視野に入れた公正・公平な契約に努め、適切に事務処理をされたい。

1 1 議会事務局

I 組織及び職員数（平成28年11月1日）

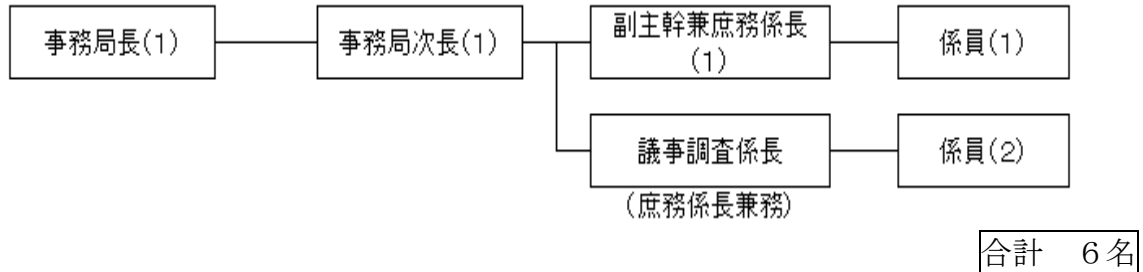

II 予算の執行状況（平成28年10月31日現在）

一般会計【歳出】

(単位:円:%)

事業名	予算現額			執行済額 (B)	予算残額 (A-B)	執行率 (B/A)
	予算額	流充用等増減額	計 (A)			
02 議員活動事務	185,497,000	0	185,497,000	108,435,376	76,061,624	59.0
03 議会運営事務	8,529,000	0	8,529,000	2,564,918	5,964,082	30.1
04 議会だより発行事業	5,532,000	0	5,532,000	1,677,823	3,854,177	30.3
05 議長会等事務	1,204,000	0	1,204,000	1,112,059	91,941	92.4
合計	200,762,000	0	200,762,000	114,790,176	85,971,824	57.2

III 監査の結果

(1) 人事管理事務

4月から10月までの時間外勤務の状況は、次表のとおりである。

	対象職員数	執行済額	時間外勤務 時間数	月数	対象職員1人当たり 月平均時間数	対象職員1人当たり 月平均支給額
庶務係	1人	10,096円	6時間	7	0.9時間	1,442円
議事調査係	2人	123,236円	62時間	7	4.4時間	8,803円
合計	3人	133,332円	68時間		3.2時間	6,349円

(2) 予算執行状況

予算の執行はおおむね良好であり、予算差引その他の財務も適正に処理されているものと認められた。

(3) 補助金等の取扱事務

補助金等の交付方法、交付時期及び交付手続等について関係書類を確認したところ、いずれも適正に執行されているものと認められた。

なお、過去3か年の補助金等の状況は次表のとおりであるが、平成28年度については予算額を記載している。

補助金等の名称	(単位:円)		
	平成28年度	平成27年度	平成26年度
政務活動費交付金	(予算額) 2,520,000	2,086,468	2,028,058

(4) 契約事務

契約事務は、適正に執行されていると認められた。

なお、一社随意契約による契約については、情報公開を視野に入れた公正・公平な契約に努め、適切に事務処理をされたい。