

統計ふじみ野

《令和7年版》

ふじみ野市

統計ふじみ野

《令和7年版》



市章

ふじみ野市の「F」の文字を基調に、輪は市民相互の融和を表し、舟運の面影を残す新河岸川の青と武蔵野の自然をイメージした緑を配し、さらに萌え出る若葉から鮮やかな緑へと移り変わる様は、まちと自然の調和を図り躍進するふじみ野市を表しています。

(平成18年4月1日制定)

ふじみ野市

市民生活バロメータ



世帯人員
1世帯当たり 2.07人
(令和7年1月1日現在)



出生
1日に 1.73人
(令和6年)



死亡
1日に3.55人
(令和6年)



婚姻
1日に1.06組
(令和6年)

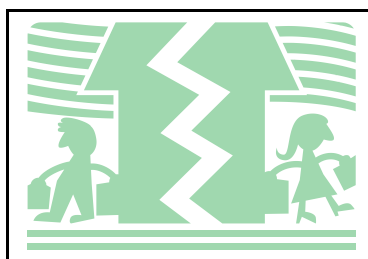

離婚
1日に0.41組
(令和6年)

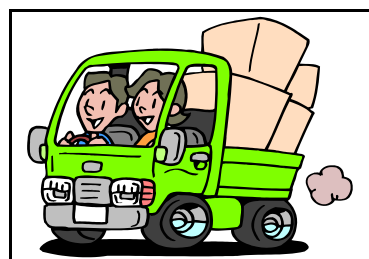

転入
1日に 16.44人
(令和6年)

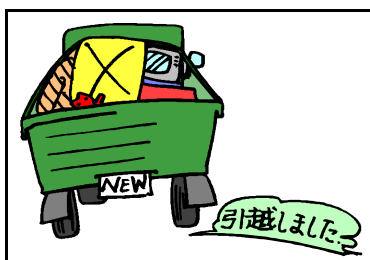

転出
1日に13.95人
(令和6年)

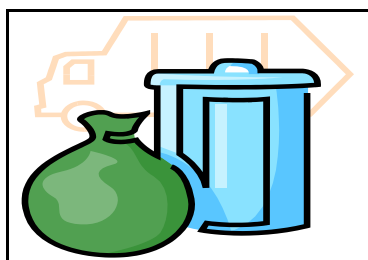

ごみ収集量
1日平均 79.6トン
(令和6年)

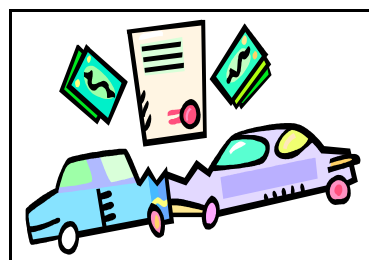

人身交通事故
1日に 0.48件
(令和5年)

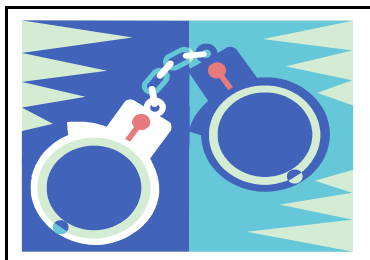

刑法犯罪
1日に 1.90件
(令和5年)



火災
1日に 0.03件
(令和6年)



救急出動
1日に17.92件
(令和6年)

利用にあたって

- 1 本書は、庁内各課(室・局)・関係官公署・団体などが公表した資料を収集し、編集したものです。
 - 2 資料の出所、統計表の一般的説明及び用語の解説等は脚注に表示しました。
 - 3 数値の単位未満は、四捨五入したため総数とその内訳の合計とは一致しないことがあります。
 - 4 統計表中の「年次」は、暦年間(1月から12月まで)を、「年度」は、会計年度(4月から翌年3月まで)を意味します。
 - 5 ふじみ野市は、平成17年10月1日に合併しておりますが、平成17年および平成17年度の資料については、「旧市町」「ふじみ野市」の数値をまとめて表示してあります。ただし、内容により「旧市町」「ふじみ野市」に分けて数値を表示してあります。
 - 6 統計表中の符号は、次のとおりです。
 - 「0」 単位未満
 - 「―」 皆無又は該当数字なし
 - 「…」 不詳又は資料なし
 - 「X」 秘密保護上、公表を差し控えたもの
 - 「※」 参照(補足説明等)
 - 「△」 減少
 - 7 本書の内容について、さらに詳細な数値が必要な場合や質問等がある場合は、担当又は各資料の報告機関に照会してください。
- ※令和2年版より、○年版の標記を発行年度標記に改めます。

担 当 ふじみ野市役所 総合政策部 情報・統計課
TEL 代表 049(261)2611 内線671
直通 049(262)9007

総目次

1 土地・気象	1 ~ 4
2 人 口	5 ~ 14
3 国勢調査	15 ~ 18
4 事業所	19 ~ 24
5 商 業	25 ~ 26
6 農 業	27 ~ 32
7 市民所得	33 ~ 36
8 市民生活	37 ~ 40
9 教育・文化	41 ~ 50
10 福 祉	51 ~ 64
11 保険・年金	65 ~ 70
12 保健・衛生	71 ~ 74
13 住宅・建設	75 ~ 76
14 上下水道	77 ~ 78
15 運 輸	79 ~ 80
16 警察・消防	81 ~ 86
17 財 政	87 ~ 106
18 議会・選挙	107 ~ 114
19 行 政	115 ~ 116
20 そ の 他	117 ~ 122

細 目 次

1 土 地 ・ 気 象

位置と面積……………	1
地目別面積の推移……………	1
都市計画用途地域面積……………	2
町(丁)字別面積……………	3
気象状況……………	4

2 人 口

住民登録人口の推移……………	5
人口動態の推移……………	7
町(丁)字別人口と世帯数……………	8
都道府県別転入・転出者数……………	10
年齢別男女別人口……………	11
外国人登録人口の推移……………	12
市別人口と世帯数……………	13

3 国 勢 調 査

国勢調査人口……………	15
昼間人口……………	15
人口集中地区 (DID)……………	16
年齢別男女別人口……………	16
住宅の所有の関係別一般世帯数・人員 ……………	17
住宅の建て方別住宅に住む主世帯数・ 人員……………	17
高齢単身者数……………	17
世帯の家族類型別一般世帯数……………	18
世帯人員別一般世帯数……………	18

4 事 業 所

産業(大分類)別民営事業所数・従業者 数……………	19
産業(大分類)別民営以外の事業所数 ・従業者数……………	19

産業(大分類)字別事業所数……………	20
産業(大分類)従業者規模別事業 所数……………	23

5 商 業

商業の推移……………	25
産業分類別事業所数・従業者数・年間商品 販売額等……………	26

6 農 業

農家数・農家人口の推移……………	27
経営耕地面積規模別農家数の推移……………	28
経営耕地面積……………	29
農地法第4条関係用途別農地転 用面積……………	30
農地法第5条関係用途別農地転 用面積……………	31

7 市 民 所 得

経済活動別市内総生産……………	33
市町村民経済計算関係指標……………	34
所得別納税者所得額……………	35
固定資産の評価価格(土地・家屋) ……	35

8 市 民 生 活

市民相談の状況……………	37
消費生活相談の状況……………	38
各種証明申請状況……………	39

母子健康手帳の交付……………	39
印鑑登録状況……………	39

9 教 育 ・ 文 化

幼稚園……………	41
----------	----

小学校	41
中学校	42
小・中学校の現況	42
中学校卒業後の進路状況	43
高等学校	43
スポーツ施設概要	44
スポーツ施設利用状況	44
運動公園	44
第2運動公園	44
荒川運動公園	45
荒川第2運動公園	45
びん沼サッカー場	45
総合体育館	45
テニスコート	45
弓道場	45
多目的グラウンド	45
駒林体育館	46
上野台体育館	46
グラウンド・ゴルフ場	46
ゲートボール場	46
図書館登録者数・資料費	47
図書館蔵書数(冊)	47
図書館貸出冊数	47
社会教育施設利用状況	48
公民館利用状況	48
文化施設利用状況	49
ステラ・イースト	49
ステラ・ウェスト	49
産業文化センター	49
旭ふれあいセンター	49
サービスセンター	49
市民交流プラザ	49
コスモスホール	49
鶴ヶ岡コミュニティセンター	49
市民憩の森	49
ゆめぼると	49

10 福 祉

生活保護の推移	51
児童手当支給状況	53
保育所(園)の状況	54
身体障害者手帳交付状況	60
療育手帳交付状況	60
精神保健福祉手帳交付状況	60
赤い羽根共同募金	61
歳末たすけあい募金	61
総合福祉センター老人福祉センター	
事業利用状況	62
余熱利用施設エコパの利用状況	62
地域包括支援センターの利用状況	62
児童センターの利用状況	63
放課後児童クラブの状況	64

11 保 険 ・ 年 金

国民年金被保険者の推移	65
国民年金給付の推移(無拠出)	65
国民年金給付の推移(拠出)	66
こども医療費支給状況	67
重度心身障害者・ひとり親家庭等	
医療費支給状況	67
国民健康保険加入の推移	68
国民健康保険給付の状況	68
介護給付費支出状況	69
要介護認定者数	69
後期高齢者医療被保険者の推移	70
後期高齢者医療費用額と1人当たり	
医療費の推移	70

12 保 健 ・ 衛 生

医療施設状況	71
健康診断受診状況の推移	71
乳幼児健診の状況	71
各種予防接種実施状況	72

ごみ収集処理の状況	73
犬の登録の状況	74
し尿処理状況	74
放置自転車の撤去	74

13 住 宅 ・ 建 設

建築確認等申請件数	75
道路状況	75
都市公園及び緑地の状況	76

14 上 下 水 道

給水人口と配水量の推移	77
水道給水状況	77
下水道普及状況	77

15 運 輸

鉄道輸送状況の推移	79
自動車登録台数	79
軽自動車登録台数	80

16 警 察 ・ 消 防

刑法犯罪種類別認知件数と検挙件 数	81
交通事故発生件数(人身)	82
市町村交通災害共済加入状況	82
消防用水利状況	82
火災発生状況	83
出火原因別建物火災発生件数	84
救急車出動件数	85

17 財 政

予算・決算の推移	
・一般会計	87
・特別会計	87
・国民健康保険特別会計	88
・老人保健特別会計	88
・後期高齢者医療事業特別会計 ..	88

・介護保険特別会計	89
・下水道事業特別会計	89
・下水道事業会計	89
・水道事業会計	90

一般会計歳入歳出決算

(歳入・歳出)	91
普通会計歳出性質別決算	100
財政の主要指標	105

18 議 会 ・ 選 挙

議会開催回数状況	107
党派別議員数	108
男女別選挙人名簿登録者数	108
各選挙の投票状況	109

19 行 政

情報公開の請求・処理件数	115
部局別職員数の推移	115
会計別職員数	116
管理職人数	116

20 そ の 他

年表	117
----------	-----

1

土地・気象

■位置と面積

東 経	北 緯	面 積	広 ぼ う	
			東 西	南 北
139度31分	35度52分	14. 64km ²	7. 5km	6. 0km

※旧上福岡市 6. 76km² 旧大井町7. 88km² 県内60位

※経緯：基準測点は市役所屋上の1等三角点

※面積：平成26年10月1日14. 67km²から変更（国土地理院）

■地目別面積の推移

上福岡市

各年1月1日現在（単位：ha）

年	田	畑	宅 地	池 沼	山 林	原 野	雑 種	その他	合 計
平成16	92. 8	62. 8	340. 9	0. 2	2. 8	0. 1	49. 0	132. 4	681
17	92. 1	59. 1	341. 7	0. 2	2. 8	0. 1	49. 7	135. 3	681

大井町

各年1月1日現在（単位：ha）

年	田	畑	宅 地	池 沼	山 林	原 野	雑 種	その他	合 計
平成16	－	193. 3	333. 0	－	40. 9	－	28. 0	190. 8	786
17	－	191. 7	334. 3	－	40. 2	－	28. 4	191. 4	786

ふじみ野市

各年1月1日現在（単位：ha）

年	田	畑	宅 地	池 沼	山 林	原 野	雑 種	その他	合 計
平成18	89. 7	243. 2	653. 1	0. 2	40. 6	0. 0	97. 7	342. 5	1, 467
19	89. 4	235. 7	674. 2	0. 2	40. 1	0. 0	101. 8	325. 6	1, 467
20	89. 1	231. 0	689. 4	0. 2	40. 0	0. 0	105. 7	311. 3	1, 467
21	89. 0	227. 6	634. 6	0. 2	39. 7	0. 0	109. 0	366. 9	1, 467
22	88. 9	225. 9	638. 3	0. 2	39. 3	0. 0	107. 2	367. 2	1, 467
23	88. 6	221. 8	631. 5	0. 0	39. 1	0. 0	116. 3	369. 7	1, 467
24	88. 4	218. 9	636. 3	0. 0	39. 1	0. 0	114. 5	369. 7	1, 467
25	88. 3	215. 6	649. 2	0. 0	38. 8	0. 0	107. 5	367. 3	1, 467
26	86. 2	213. 3	653. 5	0. 0	38. 0	0. 0	108. 5	367. 2	1, 467
27	85. 5	211. 1	657. 8	0. 0	37. 1	0. 0	108. 3	364. 2	1, 464
28	85. 4	208. 2	664. 7	0. 0	35. 2	0. 0	106. 0	364. 5	1, 464
29	85. 2	206. 4	669. 7	0. 0	33. 7	0. 0	104. 5	364. 5	1, 464
30	84. 9	203. 7	683. 2	0. 0	32. 4	0. 0	113. 7	346. 1	1, 464
令和元	84. 1	201. 9	684. 7	0. 0	32. 1	0. 0	119. 7	341. 4	1, 464
2	83. 7	199. 3	693. 8	0. 0	31. 2	0. 0	114. 4	341. 7	1, 464
3	83. 6	197. 5	693. 7	0. 0	30. 3	0. 0	117. 3	341. 6	1, 464
4	71. 7	193. 5	698. 0	0. 0	29. 7	0. 0	129. 1	341. 9	1, 464
5	68. 9	191. 4	712. 9	0. 0	29. 3	0. 0	117. 8	343. 6	1, 464
6	68. 9	190. 0	715. 6	0. 0	29. 0	0. 0	117. 8	342. 7	1, 464

※その他：道路等

資料：税務課

■都市計画用途地域面積

各年1月1日現在

区 分	令和元		令和2		令和3	
	面積 (ha)	割合 (%)	面積 (ha)	割合 (%)	面積 (ha)	割合 (%)
●市街化区域	870.4	59.5	870.4	59.5	870.4	59.5
第一種低層住居専用地域	244.5	16.7	244.5	16.7	244.5	16.7
第二種低層住居専用地域	0.9	0.1	0.9	0.1	0.9	0.1
第一種中高層住居専用地域	120.3	8.2	120.3	8.2	120.3	8.2
第二種中高層住居専用地域	168.0	11.5	168.0	11.5	168.0	11.5
第一種住居地域	166.5	11.4	166.5	11.4	166.5	11.4
第二種住居地域	64.7	4.4	64.7	4.4	64.7	4.4
近隣商業地域	26.9	1.8	26.9	1.8	26.9	1.8
商業地域	16.5	1.1	16.5	1.1	16.5	1.1
準工業地域	24.5	1.7	24.5	1.7	24.5	1.7
工業地域	37.6	2.6	37.6	2.6	37.6	2.6
●市街化調整区域	593.6	40.5	593.6	40.5	593.6	40.5
合 計	1,464		1,464		1,464	

区 分	令和4		令和5		令和6	
	面積 (ha)	割合 (%)	面積 (ha)	割合 (%)	面積 (ha)	割合 (%)
●市街化区域	888.4	60.7	888.4	60.7	888.4	60.7
第一種低層住居専用地域	244.5	16.7	244.5	16.7	244.5	16.7
第二種低層住居専用地域	0.9	0.1	0.9	0.1	0.9	0.1
第一種中高層住居専用地域	120.3	8.2	120.3	8.2	120.3	8.2
第二種中高層住居専用地域	168.0	11.5	168.0	11.5	168.0	11.5
第一種住居地域	166.5	11.4	166.5	11.4	166.5	11.4
第二種住居地域	64.7	4.4	64.7	4.4	64.7	4.4
近隣商業地域	26.9	1.8	26.9	1.8	26.9	1.8
商業地域	16.5	1.1	16.5	1.1	16.5	1.1
準工業地域	24.5	1.7	24.5	1.7	24.5	1.7
工業地域	41.5	2.8	41.5	2.8	41.5	2.8
工業専用地域	14.1	1.0	14.1	1.0	14.1	1.0
●市街化調整区域	575.6	39.3	575.6	39.3	575.6	39.3
合 計	1,464		1,464		1,464	

資料：都市計画課

※市街化調整区域は、合計から市街化区域をマイナスして算出

■町（丁）字別面積

令和7年1月1日現在（単位：ha）

町（丁）字名	面積	町（丁）字名	面積	町（丁）字名	面積
旧上福岡地区 計	679.8	仲 一 丁 目	3.3	旧大井地区 計	784.2
上福岡一丁目	15.5	仲 二 丁 目	3.2	鶴ヶ岡一丁目	11.0
上福岡二丁目	6.4	仲 三 丁 目	3.1	鶴ヶ岡二丁目	13.0
上福岡三丁目	10.5	滝 一 丁 目	5.7	鶴ヶ岡三丁目	13.2
上福岡四丁目	8.6	滝 二 丁 目	4.5	鶴ヶ岡四丁目	11.6
上福岡五丁目	10.2	滝 三 丁 目	4.1	鶴ヶ岡五丁目	13.9
上福岡六丁目	8.1	上ノ原一丁目	4.1	西鶴ヶ岡一丁目	15.2
大原一丁目	11.7	上ノ原二丁目	3.0	西鶴ヶ岡二丁目	11.1
大原二丁目	10.6	上ノ原三丁目	3.4	緑ヶ丘一丁目	7.5
南台一丁目	10.7	西原一丁目	5.0	緑ヶ丘二丁目	10.9
南台二丁目	7.5	西原二丁目	5.4	鶴ヶ舞一丁目	8.8
福岡中央一丁目	5.3	長宮一丁目	4.0	鶴ヶ舞二丁目	4.8
福岡中央二丁目	8.5	長宮二丁目	4.3	鶴ヶ舞三丁目	4.7
北野一丁目	7.4	松山一丁目	2.4	東久保一丁目	7.3
北野二丁目	10.0	松山二丁目	3.6	ふじみ野一丁目	10.0
西 一 丁 目	11.4	中丸一丁目	3.8	ふじみ野二丁目	16.0
西 二 丁 目	11.1	中丸二丁目	2.3	ふじみ野三丁目	7.0
新田一丁目	7.2	花ノ木一丁目	1.7	ふじみ野四丁目	6.2
新田二丁目	5.5	花ノ木二丁目	0.2	亀久保一丁目	6.9
福岡新田	25.8	中ノ島一丁目	3.2	亀久保二丁目	9.4
本 新 田	2.4	築地一丁目	3.4	亀久保三丁目	11.2
水 宮	3.4	築地二丁目	3.1	亀久保四丁目	10.7
福 岡	73.9	築地三丁目	4.6	大井中央一丁目	12.8
福岡武蔵野	4.6	谷田一丁目	1.0	大井中央二丁目	8.7
川 崎	40.9	谷田二丁目	4.1	大井中央三丁目	8.0
中 福 岡	25.1	福岡一丁目	10.1	大井中央四丁目	7.5
池 上	1.9	福岡二丁目	24.1	桜ヶ丘一丁目	7.8
丸 山	7.9	福岡三丁目	6.4	桜ヶ丘二丁目	5.8
駒 林	67.7	元福岡一丁目	3.9	桜ヶ丘三丁目	10.3
駒西一丁目	4.1	元福岡二丁目	5.8	旭 一 丁 目	7.8
駒西二丁目	3.7	元福岡三丁目	6.3	苗 間 一 丁 目	5.9
駒西三丁目	6.1	上野台一丁目	11.5	大 井 一 丁 目	7.1
新駒林一丁目	4.0	上野台二丁目	7.5	大 井 二 丁 目	13.0
新駒林二丁目	4.5	上野台三丁目	5.0	うれし野一丁目	7.9
新駒林三丁目	5.9	霞ヶ丘一丁目	7.0	うれし野二丁目	10.5
新駒林四丁目	3.6	霞ヶ丘二丁目	5.8	市 沢 一 丁 目	8.5
清見一丁目	4.2	霞ヶ丘三丁目	5.9	市 沢 二 丁 目	6.4
清見二丁目	4.6	駒林元町一丁目	3.7	市 沢 三 丁 目	9.4
清見三丁目	4.0	駒林元町二丁目	2.6	亀 久 保	157.1
清見四丁目	1.8	駒林元町三丁目	4.3	大 井	100.3
富士見台	8.2	駒林元町四丁目	3.7	苗 間	57.4
川崎一丁目	2.4			大井武蔵野	110.2
川崎二丁目	2.8			西 鶴 ヶ 岡	11.4
				合計	1,464

資料：都市計画課

■ 気象状況

年	気温 (°C)			風速 (m/s)		平均湿度 (%)	天 候				降水量 (mm)
	平 均	最 高	最 低	平 均	最 大		晴 日	曇 日	雨 日	雪 日	
平成8	14.3	39.1	-5.6	1.7	23.8	66.5	233	102	30	1	1,000.5
9	15.7	40.6	-4.3	1.7	23.1	68.9	245	90	30	0	1,177.0
10	16.2	38.7	-4.8	1.6	22.7	73.7	187	130	44	3	1,927.0
11	16.5	37.6	-3.7	1.7	21.2	70.2	252	79	34	0	1,536.5
12	16.5	39.7	-3.7	1.7	19.6	70.1	244	88	34	0	1,496.0
13	16.2	40.5	-6.2	2.5	16.4	70.5	238	85	39	3	955.0
14	16.5	38.9	-3.3	1.5	19.7	67.2	213	115	35	2	1,315.5
15	15.6	38.6	-3.4	1.8	19.7	69.9	171	139	55	0	1,202.5
16	16.2	39.9	-3.0	1.5	19.7	67.3	231	94	39	1	1,532.0
17	15.7	37.8	-3.9	1.9	24.4	65.0	179	135	49	0	1,380.5
18	15.9	37.1	-4.5	1.7	21.1	59.4	166	149	48	2	1,569.0
19	16.6	39.9	-1.7	1.3	25.8	61.7	214	119	32	0	1,269.0
20	15.9	37.4	-3.5	1.3	20.7	61.4	220	96	47	3	1,496.5
21	15.8	36.3	-3.2	2.1	23.7	64.7	195	138	32	0	1,463.5
22	16.0	39.3	-4.0	1.6	21.6	63.0	216	115	34	0	1,328.0
23	14.5	37.0	-4.8	2.5	15.0	...	214	90	59	2	1,450.0
24	14.3	36.1	-5.6	2.6	14.9	...	207	93	65	0	1,448.5
25	14.9	37.4	-3.9	2.7	14.6	...	214	93	56	2	1,311.0
26	15.3	37.6	-4.1	2.3	12.8	70.4	193	127	42	3	1,340.5
27	15.9	38.6	-3.9	2.1	22.8	74.9	208	135	22	0	1,380.0
28	15.9	37.1	-4.8	2.1	26.4	77.3	209	119	37	1	1,298.5
29	15.3	37.2	-4.9	2.3	26.9	75.8	223	109	33	0	1,386.5
30	16.4	39.6	-6.3	2.3	37.8	77.0	178	154	32	1	1,108.5
令和元	16.1	38.4	-3.4	2.3	14.6	77.3	210	113	41	1	1,704.0
2	16.2	39.2	-4.0	2.2	28.8	74.7	207	116	42	1	1,404.0
3	16.1	37.3	-5.4	2.2	28.9	66.0	209	124	32	0	1,377.5
4	16.0	39.5	-4.8	2.2	22.5	68.3	187	132	45	1	1,232.5
5	17.2	38.9	-5.3	2.2	24.3	66.6	216	116	33	0	1,018.5
令和6年1月	6.0	15.7	-3.3	2.2	23.8	53.0	23	6	2	0	29.0
2月	7.2	23.8	-1.2	2.4	25.3	62.8	17	10	1	1	58.0
3月	8.8	27.1	-0.3	2.7	25.5	58.1	20	9	1	1	167.0
4月	16.8	30.0	5.8	2.2	23.3	71.0	12	15	3	0	72.0
5月	19.8	31.4	7.9	2.8	21.9	69.7	19	9	3	0	174.5
6月	23.3	35.2	14.9	2.2	14.2	77.1	10	16	4	0	228.0
7月	28.9	39.9	22.1	1.9	27.9	77.4	19	9	3	0	159.5
8月	29.3	38.2	22.5	2.4	17.7	79.6	11	13	7	0	471.5
9月	26.6	36.2	17.0	2.1	13.4	81.6	12	17	1	0	27.5
10月	20.0	32.9	9.8	1.7	19.9	81.9	12	13	6	0	141.0
11月	13.1	24.2	2.1	1.9	17.0	71.2	17	10	3	0	63.5
12月	6.9	18.5	-2.0	1.8	15.8	57.3	28	3	0	0	0.0

資料：入間東部地区事務組合

2

人

口

■住民登録人口の推移

上福岡市

各年1月1日現在

年	世 帯	人 口			人口密度 (1K㎡当たり)	1世帯当たり の人口
		男	女	総 数		
昭和40	9,522	16,821	16,936	33,757	5,061.0	3.55
45	16,554	26,235	25,658	51,893	7,780.1	3.13
50	18,633	29,607	28,383	57,990	8,694.2	3.11
55	18,941	29,332	28,249	57,581	8,632.8	3.04
60	19,619	29,459	28,204	57,663	8,645.1	2.94
平成元	20,851	29,615	28,330	57,945	8,508.8	2.78
2	21,362	29,679	28,387	58,066	8,526.6	2.72
3	22,055	29,961	28,678	58,639	8,610.7	2.66
4	22,522	30,079	28,730	58,809	8,635.7	2.61
5	22,806	30,128	28,671	58,799	8,634.2	2.58
6	22,701	29,725	28,438	58,163	8,540.8	2.56
7	22,661	29,415	28,338	57,753	8,480.6	2.55
8	22,528	28,845	27,908	56,753	8,333.8	2.52
9	22,431	28,427	27,357	55,784	8,191.5	2.49
10	22,343	27,886	27,160	55,046	8,083.1	2.46
11	22,578	27,890	27,309	55,199	8,105.6	2.44
12	22,853	27,836	27,351	55,187	8,103.8	2.41
13	23,052	27,753	27,202	54,955	8,069.8	2.38
14	23,347	27,840	27,240	55,080	8,088.1	2.36
15	23,418	27,687	27,158	54,845	8,053.6	2.34
16	23,626	27,611	27,068	54,679	8,029.2	2.31
17	23,795	27,465	27,089	54,554	8,010.9	2.29

※住民基本台帳と外国人登録法に基づく登録人口と世帯数。平成2年から、外国人登録人口と世帯数を含む。

資料：市民課

※昭和50年までは10月1日現在の人口と世帯数。

大井町

各年10月1日現在

年	世 帯	人 口			人口密度 (1K㎡当たり)	1世帯当たり の人口
		男	女	総 数		
昭和40	3,023	5,836	5,134	10,970	1,395.7	3.63
45	6,224	10,061	9,079	19,140	2,435.1	3.08
50	9,684	16,298	15,572	31,870	4,054.7	3.29
55	10,707	18,219	17,185	35,404	4,504.3	3.31
60	11,434	19,051	17,831	36,882	4,692.4	3.23
平成元	12,482	20,076	18,665	38,741	4,928.9	3.10
2	12,795	20,379	18,776	39,155	4,981.6	3.06
3	13,028	20,447	18,871	39,318	5,002.3	3.02
4	13,068	20,213	18,918	39,131	4,978.5	2.99
5	13,307	20,270	18,956	39,226	4,990.6	2.95
6	13,522	20,310	19,104	39,414	5,014.5	2.91
7	13,772	20,373	19,276	39,649	5,044.4	2.88
8	14,547	21,179	20,220	41,399	5,267.0	2.85
9	15,272	21,997	21,166	43,163	5,491.5	2.83
10	15,639	22,305	21,548	43,853	5,579.3	2.80
11	16,189	23,026	22,255	45,281	5,760.9	2.80
12	16,537	23,288	22,469	45,757	5,821.5	2.77
13	16,813	23,386	22,706	46,092	5,864.1	2.74
14	17,143	23,661	22,987	46,648	5,934.9	2.72
15	17,423	23,841	23,073	46,914	5,968.7	2.69
16	18,004	24,361	23,641	48,002	6,107.1	2.67
17	18,375	24,612	23,924	48,536	6,175.1	2.64

※ 平成17年は、9月末の数値

資料：市民課

※ 住民基本台帳と外国人登録法に基づく登録人口と世帯数。

※ 面積：建設省国土地理院「全国都道府県市区町村別面積調」による数値

昭和63年までは上福岡6.67km²・大井8.04km²

平成元年からは上福岡6.81km²・大井7.86km²

■住民登録人口の推移

ふじみ野市

平成18年から25年までは10月1日、平成26年からは各年1月1日現在

年	世 帯	人 口			人口密度 (1K㎡当たり)	1世帯当たり の人口
		男	女	総 数		
平成18	43,234	52,639	51,545	104,184	7,101.8	2.41
19	44,065	53,026	52,013	105,039	7,160.1	2.38
20	44,580	53,029	52,344	105,373	7,182.9	2.36
21	45,326	53,413	53,022	106,435	7,255.3	2.35
22	45,910	53,673	53,423	107,096	7,300.3	2.33
23	46,390	53,854	53,773	107,627	7,336.5	2.32
24	46,610	54,237	54,252	108,489	7,395.3	2.33
25	47,465	54,901	54,936	109,837	7,487.2	2.31
26	48,390	55,611	55,728	111,339	7,605.1	2.30
27	48,719	55,883	56,038	111,921	7,644.9	2.30
28	49,606	56,353	56,567	112,920	7,713.1	2.28
29	50,264	56,630	56,923	113,553	7,756.4	2.26
30	51,039	56,841	57,217	114,058	7,790.8	2.23
31(令和元)	51,686	56,910	57,382	114,292	7,806.8	2.21
令和2	52,363	56,826	57,480	114,306	7,807.8	2.18
令和3	53,040	56,865	57,692	114,557	7,824.9	2.16
令和4	53,465	56,587	57,692	114,279	7,805.9	2.14
令和5年1月	53,945	56,420	57,736	114,156	7,797.5	2.12
2月	53,940	56,328	57,730	114,058	7,790.8	2.11
3月	53,940	56,319	57,701	114,020	7,788.3	2.11
4月	54,065	56,277	57,771	114,048	7,790.2	2.11
5月	54,279	56,375	57,834	114,209	7,801.2	2.10
6月	54,304	56,367	57,821	114,188	7,799.7	2.10
7月	54,299	56,306	57,801	114,107	7,794.2	2.10
8月	54,367	56,361	57,792	114,153	7,797.3	2.10
9月	54,384	56,368	57,803	114,171	7,798.6	2.10
10月	54,428	56,365	57,790	114,155	7,797.5	2.10
11月	54,448	56,379	57,772	114,151	7,797.2	2.10
12月	54,555	56,462	57,863	114,325	7,809.1	2.10
令和6年1月	54,599	56,471	57,892	114,363	7,811.7	2.09
2月	54,575	56,393	57,849	114,242	7,803.4	2.09
3月	54,623	56,406	57,807	114,213	7,801.4	2.09
4月	54,859	56,449	57,892	114,341	7,810.2	2.08
5月	55,023	56,536	57,924	114,460	7,818.3	2.08
6月	55,066	56,526	57,922	114,448	7,817.5	2.08
7月	55,056	56,451	57,930	114,381	7,812.9	2.08
8月	55,131	56,499	57,940	114,439	7,816.9	2.08
9月	55,149	56,519	57,923	114,442	7,817.1	2.08
10月	55,225	56,557	57,913	114,470	7,819.0	2.07
11月	55,298	56,619	57,909	114,528	7,823.0	2.07
12月	55,332	56,640	57,927	114,567	7,825.6	2.07
令和7年1月	55,346	56,618	57,941	114,559	7,825.1	2.07
2月	55,317	56,556	57,920	114,476	7,819.4	2.07
3月	55,364	56,553	57,905	114,458	7,818.2	2.07

※住民基本台帳と外国人登録法に基づく登録人口と世帯数

資料：市民課

■人口動態の推移

	年	自 然 動 態			社 会 動 態			増 減 人 口	死 産	婚 姻	離 婚
		出 生	死 亡	増 減	転 入	転 出	増 減				
上 福 岡 市	昭和45	1,434	155	1,279	7,713	5,402	2,311	3,590	49	518	36
	平成2	554	283	271	4,430	4,210	220	491	17	367	82
	3	494	261	233	4,011	4,106	△ 95	138	11	377	67
	4	543	273	270	4,073	4,362	△ 289	△ 19	4	411	85
	5	529	311	218	3,760	4,725	△ 965	△ 747	3	372	90
	6	590	280	310	4,023	4,745	△ 722	△ 412	1	385	84
	7	535	312	223	3,435	5,068	△ 1,633	△ 1,410	1	374	81
	8	474	310	164	3,507	4,380	△ 873	△ 709	2	326	78
	9	487	280	207	3,481	4,391	△ 910	△ 703	4	316	95
	10	521	331	190	3,660	3,669	△ 9	181	4	360	101
	11	536	355	181	3,510	3,638	△ 128	53	3	320	96
	12	619	386	233	3,353	3,792	△ 439	△ 206	1	331	108
	13	523	318	205	3,373	3,473	△ 100	105	4	352	124
	14	466	398	68	3,168	3,433	△ 265	△ 197	2	314	116
	15	475	377	98	3,309	3,672	△ 363	△ 265	0	330	122
	16	455	359	96	3,203	3,459	△ 256	△ 160	3	304	86
大 井 町	昭和45	600	69	531	5,412	2,421	2,991	3,522	-	217	11
	平成2	359	141	218	3,242	2,965	277	495	10	204	40
	3	407	158	249	2,726	3,099	△ 373	△ 124	6	194	68
	4	372	154	218	2,782	3,081	△ 299	△ 81	8	211	52
	5	384	153	231	3,300	3,251	49	280	3	254	38
	6	411	179	232	3,011	3,111	△ 100	132	6	241	56
	7	400	180	220	3,824	3,280	544	764	5	282	64
	8	473	187	286	5,315	3,124	2,191	2,477	3	287	59
	9	540	178	362	3,561	3,028	533	895	7	291	68
	10	500	228	272	3,889	3,004	885	1,157	7	271	78
	11	592	211	381	3,736	2,943	793	1,174	8	258	81
	12	554	216	338	3,168	2,995	173	511	4	297	91
	13	519	247	272	2,914	2,941	△ 27	245	3	284	88
	14	503	246	257	3,113	2,816	297	554	3	248	86
	15	462	222	240	3,451	3,002	449	689	2	230	89
	16	483	216	267	3,266	2,848	418	685	8	232	88
上福岡市	H17.1-9月	362	295	67	2,738	2,576	162	229	1	216	84
大井町	〃	331	191	140	2,546	2,265	281	421	0	201	70
合 併	計	693	486	207	5,284	4,841	443	650	1	417	154
ふ	H17.10-12月	219	163	56	1,446	1,277	169	225	1	158	46
	計	912	649	263	6,730	6,118	612	875	2	575	200
じ み 野 市	18	965	702	263	6,545	6,265	280	543	4	577	194
	19	929	752	177	7,530	6,817	713	890	3	538	204
	20	900	745	155	6,796	6,049	747	902	4	579	192
	21	918	752	166	6,164	5,151	1,013	1,179	18	554	177
	22	879	795	84	6,210	5,693	517	601	8	549	165
	23	896	839	57	5,595	5,158	437	494	9	497	179
	24	890	828	62	6,302	5,146	1,156	1,218	8	478	154
	25	942	934	8	6,125	4,912	1,213	1,221	6	465	170
	26	922	933	△ 11	6,885	5,073	1,812	1,801	15	475	169
	27	966	932	34	6,206	5,244	962	996	10	458	145
	28	913	949	△ 36	5,645	4,960	685	649	8	478	160
	29	849	1,002	△ 153	5,974	5,305	669	516	7	412	173
	30	826	1,081	△ 255	5,812	5,284	528	273	7	440	176
	令和元	698	1,063	△ 365	5,774	5,372	402	37	4	448	178
	2	777	996	△ 219	5,654	5,073	581	362	5	397	135
	3	678	1,184	△ 506	5,468	5,147	321	△ 185	4	358	148
	4	651	1,304	△ 653	5,855	5,192	663	10	6	375	142
	5	639	1,303	△ 664	6,026	5,080	946	282	7	348	148
	6	631	1,297	△ 666	5,999	5,092	907	241	3	388	150

※死産・婚姻・離婚は、ふじみ野市への届出件数とする。

資料：市民課

■町（丁）字別人口と世帯数

令和7年1月1日現在

地 区	世帯数	男	女	総 計	地 区	世帯数	男	女	総 計
川 崎	216	234	231	465	滝 一 丁 目	192	215	222	437
川 崎 一 丁 目	145	145	158	303	滝 二 丁 目	187	197	201	398
川 崎 二 丁 目	115	142	140	282	滝 三 丁 目	128	163	171	334
清 見 一 丁 目	153	130	137	267	上ノ原一丁目	306	317	283	600
清 見 二 丁 目	256	266	274	540	上ノ原二丁目	203	212	190	402
清 見 三 丁 目	204	215	194	409	上ノ原三丁目	230	248	252	500
清 見 四 丁 目	63	62	77	139	西 原 一 丁 目	351	352	346	698
福 岡	190	222	222	444	西 原 二 丁 目	201	218	223	441
福 岡 一 丁 目	134	120	113	233	松 山 一 丁 目	163	176	163	339
福 岡 二 丁 目	16	16	0	16	松 山 二 丁 目	200	226	236	462
福 岡 三 丁 目	216	225	270	495	築 地 一 丁 目	108	126	114	240
中 福 岡	247	255	293	548	築 地 二 丁 目	170	186	190	376
福 岡 新 田	35	52	45	97	築 地 三 丁 目	237	295	308	603
新 田 一 丁 目	656	733	672	1,405	中 丸 一 丁 目	138	175	177	352
新 田 二 丁 目	449	486	488	974	中 丸 二 丁 目	92	113	108	221
駒 林	470	510	524	1,034	長 宮 一 丁 目	97	114	121	235
富 士 見 台	689	683	641	1,324	長 宮 二 丁 目	187	223	208	431
上 福 岡 一 丁 目	1,427	1,110	1,084	2,194	中ノ島一丁目	97	129	128	257
上 福 岡 二 丁 目	457	376	381	757	仲 一 丁 目	172	222	210	432
上 福 岡 三 丁 目	1,039	880	913	1,793	仲 二 丁 目	118	146	130	276
上 福 岡 四 丁 目	846	713	765	1,478	仲 三 丁 目	158	172	179	351
上 福 岡 五 丁 目	783	608	612	1,220	谷 田 一 丁 目	39	57	57	114
上 福 岡 六 丁 目	661	502	543	1,045	谷 田 二 丁 目	186	202	210	412
西 一 丁 目	958	917	927	1,844	花ノ木一丁目	53	70	64	134
西 二 丁 目	980	919	835	1,754	花ノ木二丁目	***	***	***	***
北 野 一 丁 目	784	663	636	1,299	元 福 岡 一 丁 目	242	274	265	539
北 野 二 丁 目	893	867	881	1,748	元 福 岡 二 丁 目	317	329	350	679
大 原 一 丁 目	1,049	928	941	1,869	元 福 岡 三 丁 目	227	212	212	424
大 原 二 丁 目	912	964	1,026	1,990	駒 西 一 丁 目	379	369	363	732
福岡中央一丁目	350	299	302	601	駒 西 二 丁 目	268	286	302	588
福岡中央二丁目	761	719	750	1,469	駒 西 三 丁 目	254	255	262	517
南 台 一 丁 目	950	969	989	1,958	新 駒 林 一 丁 目	262	303	297	600
南 台 二 丁 目	598	582	606	1,188	新 駒 林 二 丁 目	152	156	155	311
福岡武蔵野	423	388	371	759	新 駒 林 三 丁 目	391	444	415	859
丸 山	794	736	770	1,506	新 駒 林 四 丁 目	230	242	204	446
霞ヶ丘一丁目	1,004	834	934	1,768	本 新 田	118	123	141	264
霞ヶ丘二丁目	429	520	587	1,107	池 上	94	120	110	230
霞ヶ丘三丁目	919	821	988	1,809	水 宮	180	173	196	369
上野台一丁目	1,407	1,268	1,456	2,724	駒林元町一丁目	68	104	113	217
上野台二丁目	413	622	672	1,294	駒林元町二丁目	49	49	59	108
上野台三丁目	58	92	108	200	駒林元町三丁目	229	232	238	470
					駒林元町四丁目	278	250	233	483
					小計	30,900	30,268	30,962	61,230

※花ノ木一丁目の数字は花ノ木二丁目を含む

資料：市民課（住民基本台帳）

■町（丁）字別人口と世帯数

令和7年1月1日現在

地 区	世帯数	男	女	総 計	地 区	世帯数	男	女	総 計
大 井	1,496	1,673	1,673	3,346	緑ヶ丘二丁目	454	491	540	1,031
大 井 一 丁 目	180	175	178	353	東 久 保 一 丁 目	746	816	866	1,682
大 井 二 丁 目	476	593	596	1,189	旭 一 丁 目	365	379	376	755
苗 間	2,316	2,445	2,526	4,971	うれし野一丁目	341	367	410	777
苗 間 一 丁 目	370	338	342	680	うれし野二丁目	842	897	958	1,855
亀 久 保	2,262	2,444	2,420	4,864	市 沢 一 丁 目	549	551	587	1,138
亀 久 保 一 丁 目	389	424	418	842	市 沢 二 丁 目	476	571	602	1,173
亀 久 保 二 丁 目	471	522	571	1,093	市 沢 三 丁 目	669	718	795	1,513
亀 久 保 三 丁 目	397	500	505	1,005	大井中央一丁目	282	295	336	631
亀 久 保 四 丁 目	392	413	460	873	大井中央二丁目	433	479	477	956
鶴ヶ岡一丁目	608	634	667	1,301	大井中央三丁目	558	593	531	1,124
鶴ヶ岡二丁目	656	719	695	1,414	大井中央四丁目	320	323	313	636
鶴ヶ岡三丁目	545	542	514	1,056	桜ヶ丘一丁目	520	535	586	1,121
鶴ヶ岡四丁目	782	828	890	1,718	桜ヶ丘二丁目	492	488	475	963
鶴ヶ岡五丁目	683	913	909	1,822	桜ヶ丘三丁目	657	753	701	1,454
鶴ヶ舞一丁目	772	763	756	1,519	ふじみ野一丁目	400	454	472	926
鶴ヶ舞二丁目	307	248	251	499	ふじみ野二丁目	560	706	744	1,450
鶴ヶ舞三丁目	164	150	165	315	ふじみ野三丁目	128	157	138	295
大 井 武 蔵 野	924	955	933	1,888	ふじみ野四丁目	313	261	292	553
西 鶴 ヶ 岡	150	143	160	303	小 計	24,446	26,350	26,979	53,329
西鶴ヶ岡一丁目	0	0	0	0	合 計	55,346	56,618	57,941	114,559
西鶴ヶ岡二丁目	738	781	846	1,627	うち外国人	1,749	1,687	1,582	3,269
緑ヶ丘一丁目	263	313	305	618					

資料：市民課（住民基本台帳）

■都道府県別転入・転出者数

令和6年4月1日～令和7年3月31日

県名	転入	転出	県名	転入	転出
北海道	64	58	滋賀県	14	4
北海道	64	58	京都府	16	12
東北地方	169	134	大阪府	81	74
青森県	15	28	兵庫県	46	35
岩手県	25	11	奈良県	9	4
宮城県	48	38	和歌山県	6	3
秋田県	19	13	中国地方	47	38
山形県	18	18	鳥取県	10	3
福島県	44	26	島根県	1	8
関東地方	4,557	4,115	岡山県	13	10
茨城県	66	71	広島県	14	13
栃木県	73	61	山口県	9	4
群馬県	60	53	四国地方	34	15
埼玉県	2,692	2,522	香川県	5	6
千葉県	212	191	徳島県	6	0
東京都	1,233	971	愛媛県	17	9
神奈川県	221	246	高知県	6	0
中部地方	301	210	九州地方	133	99
新潟県	55	26	福岡県	51	47
富山県	9	10	佐賀県	7	4
石川県	9	13	長崎県	11	5
福井県	3	6	熊本県	19	7
山梨県	13	21	大分県	4	3
長野県	56	38	宮崎県	6	9
岐阜県	22	10	鹿児島県	24	11
静岡県	57	35	沖縄県	11	13
愛知県	77	51	国外	494	276
近畿地方	196	154	国外	494	276
三重県	24	22	総合計	5,995	5,099

資料：市民課

■年齢別男女別人口

令和7年1月1日現在

年齢階層	男	女	合 計	年齢階層	男	女	合 計	年齢階層	男	女	合 計
0	321	315	636	40	750	698	1, 448	80	498	664	1, 162
1	350	343	693	41	758	725	1, 483	81	523	718	1, 241
2	341	350	691	42	779	732	1, 511	82	500	730	1, 230
3	379	356	735	43	751	756	1, 507	83	489	669	1, 158
4	424	424	848	44	806	713	1, 519	84	415	579	994
0～4歳	1, 815	1, 788	3, 603	40～44歳	3, 844	3, 624	7, 468	80～84歳	2, 425	3, 360	5, 785
5	409	395	804	45	836	754	1, 590	85	329	540	869
6	455	435	890	46	886	814	1, 700	86	304	469	773
7	452	465	917	47	932	906	1, 838	87	305	470	775
8	485	486	971	48	945	903	1, 848	88	249	435	684
9	547	510	1, 057	49	945	886	1, 831	89	216	378	594
5～9歳	2, 348	2, 291	4, 639	45～49歳	4, 544	4, 263	8, 807	85～89歳	1, 403	2, 292	3, 695
10	516	525	1, 041	50	970	993	1, 963	90	145	252	397
11	543	545	1, 088	51	1, 108	1, 046	2, 154	91	121	206	327
12	520	515	1, 035	52	1, 078	1, 095	2, 173	92	103	206	309
13	514	551	1, 065	53	1, 104	992	2, 096	93	74	148	222
14	532	502	1, 034	54	993	928	1, 921	94	38	105	143
10～14歳	2, 625	2, 638	5, 263	50～54歳	5, 253	5, 054	10, 307	90～94歳	481	917	1, 398
15	549	493	1, 042	55	989	902	1, 891	95	31	91	122
16	508	511	1, 019	56	990	883	1, 873	96	22	77	99
17	541	491	1, 032	57	1, 005	892	1, 897	97	9	49	58
18	552	541	1, 093	58	720	665	1, 385	98	4	38	42
19	564	507	1, 071	59	837	812	1, 649	99	5	17	22
15～19歳	2, 714	2, 543	5, 257	55～59歳	4, 541	4, 154	8, 695	95～99歳	71	272	343
20	596	574	1, 170	60	810	722	1, 532	100歳以上	6	42	48
21	631	565	1, 196	61	770	691	1, 461				
22	665	591	1, 256	62	712	658	1, 370				
23	679	577	1, 256	63	674	576	1, 250	合 計	56, 618	57, 941	114, 559
24	659	636	1, 295	64	605	583	1, 188				
20～24歳	3, 230	2, 943	6, 173	60～64歳	3, 571	3, 230	6, 801				
25	626	560	1, 186	65	611	540	1, 151				
26	663	641	1, 304	66	574	515	1, 089				
27	618	619	1, 237	67	503	515	1, 018				
28	613	613	1, 226	68	516	491	1, 007				
29	623	594	1, 217	69	519	534	1, 053				
25～29歳	3, 143	3, 027	6, 170	65～69歳	2, 723	2, 595	5, 318				
30	620	600	1, 220	70	544	511	1, 055				
31	647	583	1, 230	71	537	547	1, 084				
32	589	610	1, 199	72	546	624	1, 170				
33	635	579	1, 214	73	577	704	1, 281				
34	595	559	1, 154	74	619	733	1, 352				
30～34歳	3, 086	2, 931	6, 017	70～74歳	2, 823	3, 119	5, 942				
35	614	549	1, 163	75	627	811	1, 438				
36	643	572	1, 215	76	631	884	1, 515				
37	625	614	1, 239	77	678	924	1, 602				
38	608	648	1, 256	78	492	616	1, 108				
39	667	674	1, 341	79	387	566	953				
35～39歳	3, 157	3, 057	6, 214	75～79歳	2, 815	3, 801	6, 616				

資料：市民課（住民基本台帳）

■外国人登録人口の推移

各年3月31日現在

順位	令和2年			令和3年			令和4年			令和5年			令和6年			令和7年			
総数	3, 067			3, 038			2, 935			2, 988			3, 362			3, 786			
1	中	国	985	中	国	973	中	国	930	中	国	938	中	国	987	中	国	1, 012	
2	フィリピン	607		フィリピン	590		フィリピン	567		フィリピン	571		ベトナム	640		ベトナム	732		
3	ベトナム	469		ベトナム	517		ベトナム	499		ベトナム	462		フィリピン	576		フィリピン	594		
4	ネパール	275		ネパール	268		ネパール	264		ネパール	285		ネパール	362		ネパール	483		
5	韓国	198		韓国	181		韓国	182		韓国	194		韓国	179		韓国	188		
6	タイ	52		台湾	51		台湾	52		インドネシア	72		インドネシア	100		インドネシア	130		
7	台湾	49		タイ	46		タイ	48		台湾	59		パキスタン	63		パキスタン	76		
8	スリランカ	40		インドネシア	40		インドネシア	42		タイ	46		台湾	54		スリランカ	63		
9	パキスタン	36		パキスタン	36		パキスタン	35		パキスタン	40		スリランカ	44		ミャンマー	53		
9																台湾			53
10	ブラジル	31		スリランカ	32		米	国	32		スリランカ	34		タイ	42		米	国	52
	その他	325		その他	304		その他	284		その他	287		その他	315		その他	350		

資料：市民課

■市別人口と世帯数

令和7年1月1日現在

市 町 村 名	世 帯	人 口			人口密度 (1 Km ² 当たり)	1世帯当たり の人数	面積 (Km ²)
		男	女	総 数			
ふ じ み 野 市	51,741	55,832	57,792	113,624	7,761	2.20	14.64
さ い た ま 市	620,239	664,219	687,316	1,351,535	6,216	2.18	217.43
川 越 市	161,185	176,533	177,749	354,282	3,246	2.20	109.13
熊 谷 市	83,145	94,815	94,776	189,591	1,186	2.28	159.82
川 口 市	280,744	299,251	295,199	594,450	9,596	2.12	61.95
行 田 市	32,979	37,472	38,670	76,142	1,128	2.31	67.49
秩 父 市	23,580	27,082	28,469	55,551	96	2.36	577.83
所 沢 市	159,857	166,522	174,138	340,660	4,724	2.13	72.11
飯 能 市	34,781	39,563	39,518	79,081	410	2.27	193.05
加 須 市	47,441	55,624	55,161	110,785	831	2.34	133.30
本 庄 市	34,606	38,830	38,654	77,484	864	2.24	89.69
東 松 山 市	42,560	46,536	46,222	92,758	1,419	2.18	65.35
春 日 部 市	102,615	111,040	114,883	225,923	3,423	2.20	66.00
狭 山 市	66,838	72,779	74,117	146,896	2,999	2.20	48.99
羽 生 市	22,465	25,932	26,224	52,156	889	2.32	58.64
鴻 巣 市	50,390	57,378	58,977	116,355	1,725	2.31	67.44
深 谷 市	58,859	69,071	70,046	139,117	1,005	2.36	138.37
上 尾 市	101,840	112,256	115,569	227,825	5,006	2.24	45.51
草 加 市	118,974	125,461	124,648	250,109	9,108	2.10	27.46
越 谷 市	148,600	166,628	172,165	338,793	5,624	2.28	60.24
蕨 市	38,669	37,850	37,072	74,922	14,662	1.94	5.11
戸 田 市	67,677	71,656	70,525	142,181	7,816	2.10	18.19
入 間 市	63,234	69,601	72,175	141,776	3,172	2.24	44.69
朝 霞 市	66,068	72,123	71,895	144,018	7,853	2.18	18.34
志 木 市	34,082	36,677	38,382	75,059	8,294	2.20	9.05
和 光 市	41,887	43,341	41,339	84,680	7,670	2.02	11.04
新 座 市	77,733	81,756	84,433	166,189	7,295	2.14	22.78
桶 川 市	32,153	36,246	37,464	73,710	2,908	2.29	25.35
久 喜 市	65,494	73,606	75,295	148,901	1,807	2.27	82.41
北 本 市	28,803	31,509	32,904	64,413	3,250	2.24	19.82
八 潮 市	45,086	48,606	45,993	94,599	5,250	2.10	18.02
富 士 見 市	54,042	55,273	57,901	113,174	5,725	2.09	19.77
三 郷 市	63,714	70,761	70,711	141,472	4,695	2.22	30.13
蓮 田 市	26,688	30,131	30,894	61,025	2,237	2.29	27.28
坂 戸 市	46,915	49,462	50,000	99,462	2,425	2.12	41.02
幸 手 市	21,556	24,206	24,288	48,494	1,429	2.25	33.93
鶴 ヶ 島 市	32,646	34,499	35,563	70,062	3,970	2.15	17.65
日 高 市	23,361	26,345	27,022	53,367	1,124	2.28	47.48
吉 川 市	29,272	35,213	35,936	71,149	2,247	2.43	31.66
白 岡 市	21,729	25,737	26,452	52,189	2,094	2.40	24.92
市 合 計	3,124,248	3,397,422	3,456,537	6,853,959	2,428	2.19	2,823.05
県 合 計	3,326,243	3,632,791	3,693,464	7,326,255	1,929	2.20	3,797.75

資料：埼玉県推計人口

※面積は、国土地理院「全国都道府県市区町村別面積調」（令和7年1月1日現在）

※秩父市及び横瀬町は、境界の一部が未定のため参考値で示し、合計に含まれる。

※三郷市及び東京都葛飾区は、境界の一部が未定のため参考値で示し、合計に含まれる。

.

3

国勢調査

■国勢調査人口

各年10月1日現在

市町	年	世帯	人口			人口密度 (1 K㎡当たり)	1世帯当たり の人口
			男	女	総数		
上福岡市	昭和40	9,361	16,959	17,091	34,050	5,105	3.64
	45	14,998	26,202	25,545	51,747	7,758	3.45
	50	18,267	29,815	28,517	58,332	8,745	3.19
	55	19,304	29,498	28,431	57,929	8,685	3.00
	60	19,757	29,385	28,253	57,638	8,641	2.92
	平成2	22,036	29,973	28,788	58,761	8,629	2.67
	7	22,201	28,670	28,116	56,786	8,339	2.56
	12	22,538	27,380	27,250	54,630	8,022	2.42
大井町	昭和40	2,253	5,283	4,593	9,876	1,228	4.38
	45	5,092	10,383	9,230	19,613	2,439	3.85
	50	8,798	16,382	15,608	31,990	3,979	3.64
	55	10,511	18,340	17,198	35,538	4,420	3.38
	60	11,108	19,173	17,862	37,035	4,606	3.33
	平成2	12,374	20,398	18,815	39,213	4,989	3.17
	7	13,248	20,229	19,375	39,604	5,039	2.99
	12	15,730	22,947	22,541	45,488	5,787	2.89
ふじみ野市	平成17	40,098	51,349	50,611	101,960	6,950	2.54
	22	42,763	52,640	53,055	105,695	7,205	2.47
	27	45,806	54,910	56,060	110,970	7,580	2.42
	令和2	49,395	56,085	57,512	113,597	7,759	2.30

資料：国勢調査

■昼間人口

各年10月1日現在

市町	年	昼間人口	流入人口	流出人口	常住人口
上福岡市	平成2	41,153	9,277	26,726	58,602
	7	41,184	9,667	25,217	56,734
	12	42,131	9,978	22,474	54,627
大井町	平成2	30,210	7,394	16,185	39,090
	7	30,789	8,187	16,820	39,524
	12	36,409	9,355	18,313	45,444
ふじみ野市	平成17	82,084	17,171	37,045	101,958
	22	87,939	19,656	37,412	105,695
	27	91,413	17,454	37,011	110,970
	令和2	93,778	16,792	36,611	113,597

資料：国勢調査

※昼間人口とは、常住人口から流出口を除いて、流入人口を加えたもの。

■人口集中地区（D I D）

各年10月1日現在

市 町	年	人 口	面積（K㎡）	人口密度	総数に占める割合（％）	
					人 口	面 積
上福岡市	平成2	56,437	4.5	12,542	96.0	66.1
	7	54,755	4.5	12,061	96.4	66.7
	12	52,466	4.5	11,556	96.0	66.7
大井町	平成2	28,850	3	9,016	73.6	38.2
	7	28,209	3	9,249	71.2	38.2
	12	38,740	4	9,808	85.1	50.9
ふじみ野市	平成17	93,353	8.66	10,780	91.6	59.0
	22	98,654	9.32	10,585	93.3	63.5
	27	103,978	9.33	11,145	93.7	63.7
	令和2	106,463	9.29	11,460	93.7	63.5

資料：国勢調査

■年齢別男女別人口

令和2年10月1日現在

年 齢			総 数	男	女
0	～	4	4,207	2,114	2,093
5	～	9	5,131	2,556	2,575
10	～	14	5,039	2,604	2,435
15	～	19	5,391	2,756	2,635
20	～	24	6,020	3,063	2,957
25	～	29	5,358	2,633	2,725
30	～	34	5,461	2,815	2,646
35	～	39	6,779	3,429	3,350
40	～	44	8,197	4,237	3,960
45	～	49	10,026	5,099	4,927
50	～	54	8,758	4,582	4,176
55	～	59	7,073	3,718	3,355
60	～	64	5,449	2,820	2,629
65	～	69	5,901	2,884	3,017
70	～	74	7,328	3,311	4,017
75	～	79	6,631	2,940	3,691
80	～	84	5,129	2,173	2,956
85	～	89	2,884	1,134	1,750
90	～	94	1,118	308	810
95	～	99	288	62	226
100	～	～	38	5	33
年 齢 不 詳			1,391	842	549
総 数			113,597	56,085	57,512
(再掲)	15 歳 未 満		14,377	7,274	7,103
	15 ～ 64 歳		68,512	35,152	33,360
	65 歳 以 上		29,317	12,817	16,500
構成比	15 歳 未 満		12.7	13.0	12.4
	15 ～ 64 歳		60.3	62.7	58.0
	65 歳 以 上		25.8	22.9	28.7

資料：国勢調査

■住宅の所有の関係別一般世帯数・人員

令和2年10月1日現在

区 分	世 帯 数	世 帯 人 員	1世帯当たり人員
総数	49,338	111,502	2.25996
持ち家	31,090	81,606	2.62483
公営・都市再生機構・公社の借家	2,599	4,793	1.84417
民営の借家	13,690	21,807	1.59291
給与住宅	970	1,678	1.72990
間借り	646	1,107	1.71362
住宅以外に住む一般世帯	343	511	1.48980

資料：国勢調査

■住宅の建て方別住宅に住む主世帯数・人員

令和2年10月1日現在

住 宅 の 建 て 方	主世帯		うち65歳以上世帯員がいる世帯		
	世 帯 数	世帯人員 (人)	世 帯 数	世帯人員 (人)	65歳以上 親族人員
総数	48,349	109,884	18,874	39,709	27,250
一戸建	25,209	66,874	13,292	30,061	20,003
長屋建	309	613	82	131	102
共同住宅	22,795	42,331	5,489	9,494	7,128
1. 2階建	6,743	9,599	1,131	1,526	1,255
3～5階建	8,153	14,473	1,594	2,772	2,079
6階建以上	7,899	18,259	2,764	5,196	3,794
その他	36	66	11	23	17

※ 主世帯：間借り以外の世帯

資料：国勢調査

■高齢単身者数

令和2年10月1日現在

性 別	総 数	65～69歳	70～74歳	75～79歳	80～84歳	85歳以上
総数	5,960	1,063	1,373	1,307	1,169	1,048
男	2,144	579	603	410	319	233
女	3,816	484	770	897	850	815

資料：国勢調査

■世帯の家族類型別一般世帯数

令和2年10月1日現在

世帯の家族類型	総 数	総 数	親 族 世 帯							
			核 家 族 世 帯					核家族以外の世帯		
			総 数	夫 の	婦 み	夫 婦 と 子 ど も	男 親 と 子 ど も	女 親 と 子 ど も	総 数	夫 婦 と 両 親
一 般 世 帯 数	49,338	31,398	29,185	9,769	14,958	711	3,747	2,213	45	299
世 帯 人 員	111,502	92,831	84,161	19,538	54,288	1,587	8,748	8,670	180	897
一世帯当たり親族人員	2.26	2.96	2.88	2.00	3.63	2.23	2.33	3.92	4.00	3.00
再掲										
65 歳 以 上 の 世 帯 主 が い る 世 帯 数	33,939	27,771	24,355	11,310	9,185	854	3,006	3,416	144	336
65 歳 以 上 74 歳 まで の 世 帯 主 が い る 世 帯 数	15,821	13,244	11,719	5,306	4,962	280	1,171	1,525	60	237
75 歳 以 上 の 世 帯 主 が い る 世 帯 数	18,118	14,527	12,636	6,004	4,223	574	1,835	1,891	84	99
世帯の家族類型	親 族 世 帯								非 親 族 を 含 む 世 帯	単 世 帯 独 帯
	核 家 族 以 外 の 世 帯 (続 き)									
	夫 子 ど も 両 親	婦 子 ど も ひとり親	夫 婦 と 他 の 親 族	夫 子 ど も と 他 の 親 族	夫 婦 親 と 他 の 親 族	夫 婦 子 ど も 親 と 他 の 親 族	兄 弟 姉 妹 の み	他 に 分 類 さ れ な い 世 帯		
一 般 世 帯 数	214	610	83	234	22	54	303	349	506	17,400
世 帯 人 員	1,242	2,820	258	1,055	105	347	629	1,137	1,179	17,400
一世帯当たり親族人員	5.80	4.62	3.11	4.51	4.77	6.43	2.08	3.26	2.33	-
再掲										
65 歳 以 上 の 世 帯 主 が い る 世 帯 数	632	546	184	681	50	137	225	481	208	5,960
65 歳 以 上 74 歳 まで の 世 帯 主 が い る 世 帯 数	149	305	73	306	17	51	135	192	141	2,436
75 歳 以 上 の 世 帯 主 が い る 世 帯 数	483	241	111	375	33	86	90	289	67	3,524

資料：国勢調査

■世帯人員別一般世帯数

令和2年10月1日現在

	世帯数										
	総数	世帯人員1人	2	3	4	5	6	7	8	9	10人以上
世帯数	49,338	17,400	13,791	8,916	6,969	1,804	360	73	20	5	-
割合	100.0%	35.3%	27.9%	18.1%	14.1%	3.7%	0.7%	0.1%	0.1%	0.0%	0.0%

資料：国勢調査

4

事業所

■産業（大分類）別民営事業所数・従業者数

産 業（大分類）	平成26年7月1日現在		平成28年6月1日現在		令和3年6月1日現在	
	事業所数	従業者数	事業所数	従業者数	事業所数	従業者数
全 産 業	3,192	31,202	3,009	30,402	2,796	29,512
農 林 漁 業	3	50	3	60	4	79
農 業	3	50	3	60	4	79
林 業	0	0	0	0	0	0
漁 業	0	0	0	0	0	0
非 農 林 漁 業	3,189	31,152	3,006	30,342	2,792	29,433
鉱業、採石業、砂利採取業	0	0	0	0	0	0
建 設 業	330	2,239	302	2,089	304	2,353
製 造 業	274	5,691	245	5,254	230	5,277
電気・ガス・熱供給・水道業	1	15	1	15	1	2
情 報 通 信 業	16	262	18	277	24	83
運 輸 業、郵 便 業	32	646	34	571	44	760
卸 売 業、小 売 業	713	6,418	699	6,212	609	6,079
金 融 業、保 険 業	46	1,513	42	1,496	42	1,325
不動産業、物品賃貸業	226	943	189	882	209	910
学 術 研 究、 専門・技術サービス業	100	564	103	549	120	622
宿泊業、飲食サービス業	481	3,942	445	3,604	340	3,114
生活関連サービス業、 娯 楽 業	385	1,644	358	1,528	303	1,240
教育、学 習 支 援 業	137	1,122	145	1,394	143	1,542
医 療、福 祉	313	4,680	297	4,971	293	4,760
複 合 サ ー ビ ス 事 業	16	324	14	316	14	306
サ ー ビ ス 業 (他に分類されないもの)	119	1,149	114	1,184	116	1,060

資料：経済センサス

■産業（大分類）別民営以外の事業所数・従業者数

産 業（大分類）	平成21年7月1日現在		平成26年7月1日現在		令和3年6月1日現在	
	事業所数	従業者数	事業所数	従業者数	事業所数	従業者数
全産業	98	2,414	58	2,102	51	2,176
電気・ガス・熱供給・水道業	2	30	1	13	1	21
運 輸 業、郵 便 業	0	0	0	0	0	0
卸 売 業、小 売 業	2	73	0	0	0	0
不動産業、物品賃貸業	1	0	0	0	0	0
学 術 研 究、 専門・技術サービス業	1	1	1	1	0	0
宿泊業、飲食サービス業	2	64	2	70	2	36
生活関連サービス業 娯 楽 業	2	13	0	0	0	0
教育、学 習 支 援 業	27	794	26	713	23	826
医 療、福 祉	36	441	15	355	11	267
サ ー ビ ス 業 (他に分類されないもの)	9	34	3	19	3	15
公 務 (他に分類されないもの)	16	964	10	931	11	1,011

資料：経済センサス

※平成28年経済センサスは民営以外の事業所は調査対象外のためデータなし

■産業（大分類）字別事業所数

令和3年6月1日現在

字	総 数	農 林 漁 業	鉱 業、採石業、 砂利採取業	建 設 業	製 造 業	電 気・ガ ス・熱 供給・水 道業	情 報 通 信 業	運 輸 業、郵 便業	卸 売業、 小売業	金 融業、 保 険業	不 動 産 業、物 品賃 貸業	学 術研 究、専 門・ 技 術サ ー ビ ス 業	宿 泊業・ 飲 食 サ ー ビ ス 業	生 活 関 連 サ ー ビ ス 業、 娯 楽 業	教 育、学 習支 援業	医 療、 福 祉	複 合サ ー ビ ス 事 業	（他 に 分 類 さ れ な い も の） サ ー ビ ス 業	（他 に 分 類 さ れ な い も の） 公 務
ふじみ野市計	2,846	4	0	304	230	2	24	44	609	42	209	120	342	303	165	304	14	119	11
1 川 崎	18	-	-	4	6	-	-	-	2	-	-	1	-	1	1	-	-	3	-
2 川崎一丁目	5	-	-	-	-	-	-	-	-	-	2	3	-	-	-	-	-	-	-
3 川崎二丁目	6	-	-	1	1	-	-	-	-	-	1	1	-	-	-	1	-	-	1
4 清見一丁目	14	-	-	3	1	-	-	-	4	-	1	-	1	1	1	2	-	-	-
5 清見二丁目	7	-	-	-	-	-	-	-	2	1	-	1	1	1	-	1	-	-	-
6 清見三丁目	14	-	-	1	-	-	-	1	5	-	-	2	-	-	1	3	-	1	-
7 清見四丁目	6	-	-	-	1	-	-	-	2	-	-	2	-	1	-	-	-	-	-
8 福 岡	20	-	-	4	4	-	-	1	6	-	2	-	1	-	-	2	-	-	-
9 福岡一丁目	21	-	-	-	-	1	-	-	-	1	-	-	2	-	1	6	-	6	4
10 福岡二丁目	69	-	-	-	5	-	1	-	36	3	-	-	7	6	1	3	1	6	-
11 福岡三丁目	13	-	-	2	1	-	-	-	5	-	2	-	2	-	-	-	-	1	-
12 中 福 岡	13	-	-	3	-	-	-	1	1	-	-	-	3	1	3	1	-	-	-
13 福岡新田	14	-	-	-	2	-	-	1	4	-	-	-	2	-	1	4	-	-	-
14 新田一丁目	10	-	-	3	-	-	-	-	2	-	-	-	-	1	2	2	-	-	-
15 新田二丁目	9	-	-	2	3	-	-	-	1	-	1	1	-	-	-	-	-	1	-
16 駒 林	44	-	-	6	7	-	-	1	2	-	7	-	1	4	2	4	-	10	-
17 富士見台	21	1	-	1	2	-	-	-	7	1	-	1	2	1	2	2	-	1	-
18 上福岡一丁目	302	-	-	4	4	-	3	2	64	3	18	9	95	60	8	23	1	8	-
19 上福岡二丁目	29	-	-	2	-	-	-	-	7	3	2	1	5	4	1	4	-	-	-
20 上福岡三丁目	36	-	-	3	-	-	-	-	5	1	3	-	5	9	1	8	-	1	-
21 上福岡四丁目	28	-	-	3	2	-	1	-	5	-	1	-	4	5	1	4	-	2	-
22 上福岡五丁目	61	-	-	1	-	-	-	2	13	5	5	5	9	6	4	10	-	1	-
23 上福岡六丁目	48	-	-	1	1	-	-	1	9	-	7	-	6	6	3	12	-	2	-
24 西 一 丁 目	25	-	-	-	-	-	-	-	8	1	3	-	2	3	3	4	-	1	-
25 西 二 丁 目	27	-	-	2	2	-	-	1	4	-	-	3	2	2	3	6	-	2	-
26 北野一丁目	23	-	-	2	-	-	1	-	1	1	2	2	4	7	1	2	-	-	-
27 北野二丁目	27	-	-	3	2	-	-	1	7	-	2	2	2	7	-	1	-	-	-
28 大原一丁目	56	-	-	6	-	-	2	-	9	-	3	4	10	7	6	7	-	2	-
29 大原二丁目	16	-	-	1	1	-	1	1	4	-	-	1	3	2	-	1	-	1	-
30 福岡中央一丁目	35	-	-	4	1	-	-	1	9	-	4	2	2	4	3	4	-	1	-
31 福岡中央二丁目	22	-	-	-	2	-	-	-	7	2	2	-	3	1	-	5	-	-	-
32 南台一丁目	25	-	-	7	1	-	-	-	5	-	2	-	3	3	1	3	-	-	-
33 南台二丁目	16	-	-	4	3	-	1	-	2	-	-	1	1	2	1	-	-	1	-
34 福岡武蔵野	17	-	-	1	-	-	-	-	3	-	-	3	3	2	1	1	1	2	-
35 丸 山	16	-	-	1	2	-	-	-	3	-	2	-	1	3	1	3	-	-	-
36 霞ヶ丘一丁目	56	-	-	1	-	-	-	-	12	1	5	1	7	14	2	10	1	-	2
37 霞ヶ丘二丁目	6	-	-	1	-	-	-	-	2	-	-	1	-	2	-	-	-	-	-
38 霞ヶ丘三丁目	1	-	-	-	-	-	-	-	-	-	-	-	1	-	-	-	-	-	-
39 上野台一丁目	7	-	-	1	-	-	-	-	3	-	-	-	1	-	-	2	-	-	-
40 上野台二丁目	6	-	-	-	-	-	-	-	-	-	1	2	2	-	-	1	-	-	-
41 上野台三丁目	3	-	-	-	-	-	-	-	-	-	-	-	-	-	2	1	-	-	-

字	総 数	農 林 漁 業	鉱 業、採石業、 砂利採取業	建 設 業	製 造 業	電 気・ガ ス・熱 供給・水 道業	情 報 通 信 業	運 輸 業、郵 便業	卸 売業、 小売業	金 融 業、保 険業	不 動 産 業、物 品賃 貸業	学 術研 究、専 門・技 術サ ービス 業	宿 泊業・飲 食 サ ービス 業	生 活関 連サ ービス 業、娯 楽業	教 育、学 習支 援業	医 療、 福 祉	複 合サ ービス 事業	（他に分類 されな いもの） サ ービス 業	（他に分類 されな いもの） 公 務
42 滝 一 丁 目	10	-	-	1	1	-	-	-	3	-	-	-	1	-	2	1	-	1	-
43 滝 二 丁 目	6	-	-	2	-	-	-	-	-	-	-	1	1	1	1	-	-	-	-
44 滝 三 丁 目	4	-	-	2	-	-	-	-	1	-	1	-	-	-	-	-	-	-	-
45 上ノ原一丁目	2	-	-	-	-	-	-	-	-	-	-	-	-	-	-	2	-	-	-
46 上ノ原二丁目	3	-	-	1	-	-	-	-	2	-	-	-	-	-	-	-	-	-	-
47 上ノ原三丁目	4	-	-	1	-	-	-	-	-	-	-	1	-	-	-	2	-	-	-
48 西原一丁目	11	-	-	4	-	-	1	-	2	-	1	1	-	-	-	-	-	2	-
49 西原二丁目	4	-	-	1	-	-	-	-	-	-	-	-	-	-	1	1	1	-	-
50 松山一丁目	10	-	-	-	1	-	-	-	4	-	-	-	-	2	1	1	1	-	-
51 松山二丁目	7	-	-	-	-	-	-	-	3	-	1	-	-	3	-	-	-	-	-
52 築地一丁目	2	-	-	1	-	-	-	-	1	-	-	-	-	-	-	-	-	-	-
53 築地二丁目	3	-	-	-	-	-	-	-	-	-	-	-	-	1	-	1	-	1	-
54 築地三丁目	3	-	-	1	-	-	-	-	2	-	-	-	-	-	p	-	-	-	-
55 中丸一丁目	9	-	-	-	-	-	-	-	2	-	3	1	-	2	-	-	-	1	-
56 中丸二丁目	6	-	-	2	1	-	-	-	1	-	1	-	-	-	-	1	-	-	-
57 長宮一丁目	8	-	-	1	-	-	-	1	-	-	-	1	-	1	1	3	-	-	-
58 長宮二丁目	7	-	-	2	-	-	-	-	1	-	-	-	1	-	-	2	-	1	-
59 中ノ島一丁目	5	-	-	2	-	-	-	-	2	-	1	-	-	-	-	-	-	-	-
60 仲 一 丁 目	8	-	-	3	-	-	-	-	2	-	1	1	-	-	1	-	-	-	-
61 仲 二 丁 目	5	-	-	-	-	-	-	1	-	-	2	-	-	2	-	-	-	-	-
62 仲 三 丁 目	7	-	-	1	1	-	-	-	-	-	-	-	1	2	1	-	-	1	-
63 谷田一丁目	1	-	-	-	-	-	-	-	-	-	-	-	-	1	-	-	-	-	-
64 谷田二丁目	3	-	-	2	-	-	-	-	-	-	-	-	-	-	-	-	-	1	-
65 花ノ木一丁目	0	-	-	-	-	-	-	-	-	-	-	-	-	-	-	-	-	-	-
66 花ノ木二丁目	0	-	-	-	-	-	-	-	-	-	-	-	-	-	-	-	-	-	-
67 元福岡一丁目	4	-	-	1	1	-	-	-	2	-	-	-	-	-	-	-	-	-	-
68 元福岡二丁目	4	-	-	3	-	-	-	-	1	-	-	-	-	-	-	-	-	-	-
69 元福岡三丁目	5	-	-	-	-	-	1	-	1	-	-	-	-	-	2	1	-	-	-
70 駒 西 一 丁 目	3	-	-	1	-	-	-	-	-	-	-	-	-	1	-	-	1	-	-
71 駒 西 二 丁 目	6	-	-	-	-	-	-	-	-	-	-	1	1	1	-	1	-	2	-
72 駒 西 三 丁 目	8	-	-	-	-	-	-	-	1	-	1	-	-	3	2	1	-	-	-
73 新駒林一丁目	4	-	-	1	-	-	-	-	-	-	-	-	1	-	1	1	-	-	-
74 新駒林二丁目	11	-	-	1	-	-	1	-	5	-	1	-	1	-	1	-	-	1	-
75 新駒林三丁目	9	-	-	3	1	-	-	-	2	-	1	1	-	1	-	-	-	-	-
76 新駒林四丁目	5	-	-	1	-	-	1	-	1	-	-	-	1	-	-	-	-	1	-
77 本 新 田	8	-	-	-	-	-	1	-	-	2	2	-	1	1	1	-	-	-	-
78 池 上	1	-	-	-	-	-	-	-	1	-	-	-	-	-	-	-	-	-	-
79 水 宮	4	-	-	3	-	-	-	-	-	-	1	-	-	-	-	-	-	-	-
80 駒林元町一丁目	8	-	-	1	1	-	-	-	4	-	-	-	-	-	-	1	-	1	-
81 駒林元町二丁目	6	-	-	-	-	-	-	-	2	-	1	-	-	-	1	2	-	-	-
82 駒林元町三丁目	15	-	-	3	-	-	1	-	4	-	1	-	1	1	1	2	-	1	-
83 駒林元町四丁目	10	-	-	2	-	-	-	-	1	1	-	3	1	1	-	1	-	-	-

字	総 数	農 林 漁 業	鉱 業、採石業、 砂利採取業	建 設 業	製 造 業	電 気・ガス・熱 供給・水道業	情 報 通 信 業	運 輸 業、郵便業	卸 売 業、小売 業	金 融 業、保 険 業	不 動 産 業、物 品 賃 貸業	学 術 研 究、専門・ 技術サービス業	宿 泊 業・飲 食 サービス業	生 活 関 連 サービス 業、娯 楽業	教 育、学 習 支 援 業	医 療、福 祉	複 合 サービス 事業	（他に分類されな いもの） サービス業	（他に分類されな いもの）	公 務
84 大井	67	-	-	13	7	-	-	3	11	-	6	2	5	3	3	10	1	3	-	-
85 大井一丁目	26	1	-	2	3	-	-	1	8	-	4	-	5	-	-	2	-	-	-	-
86 大井二丁目	17	-	-	4	-	-	-	-	4	-	1	1	1	1	1	4	-	-	-	-
87 苗間	101	-	-	21	10	-	1	-	23	1	13	3	10	8	5	6	-	-	-	-
88 苗間一丁目	30	-	-	2	-	-	-	-	6	-	4	2	3	4	2	4	1	2	-	-
89 亀久保	185	-	-	29	65	-	1	5	32	-	3	3	11	14	6	9	-	7	-	-
90 亀久保一丁目	20	-	-	3	-	-	-	-	4	-	1	1	2	2	2	4	-	1	-	-
91 亀久保二丁目	21	-	-	3	-	-	-	-	1	-	3	1	5	1	3	3	-	1	-	-
92 亀久保三丁目	25	-	-	2	-	-	-	-	3	-	9	1	3	-	1	2	-	4	-	-
93 亀久保四丁目	35	-	-	4	4	-	-	1	7	1	5	5	3	3	-	1	-	1	-	-
94 鶴ヶ岡一丁目	28	-	-	1	1	-	1	-	6	1	1	1	2	1	3	8	-	2	-	-
95 鶴ヶ岡二丁目	37	-	-	3	-	-	-	1	7	2	7	1	5	2	3	3	-	3	-	-
96 鶴ヶ岡三丁目	38	-	-	5	1	-	-	-	10	-	4	2	7	2	2	2	-	3	-	-
97 鶴ヶ岡四丁目	12	-	-	1	-	-	-	-	2	-	1	-	3	-	-	4	-	1	-	-
98 鶴ヶ岡五丁目	25	-	-	3	5	-	-	-	3	1	-	6	2	-	2	2	-	1	-	-
99 鶴ヶ舞一丁目	21	-	-	1	2	-	1	-	5	1	1	1	-	3	2	3	-	1	-	-
100 鶴ヶ舞二丁目	32	-	-	2	2	-	-	-	13	-	2	1	-	5	-	5	-	2	-	-
101 鶴ヶ舞三丁目	27	1	-	2	1	-	-	-	6	-	4	1	6	4	-	1	-	1	-	-
102 大井武蔵野	101	1	-	18	43	1	-	6	8	-	6	2	6	1	3	4	-	2	-	-
103 西鶴ヶ岡	14	-	-	4	-	-	-	-	1	5	-	-	1	2	-	1	-	-	-	-
104 西鶴ヶ岡一丁目	26	-	-	2	-	-	1	1	10	-	-	-	6	2	-	1	-	3	-	-
105 西鶴ヶ岡二丁目	20	-	-	2	1	-	-	1	8	-	3	-	1	2	1	1	-	-	-	-
106 緑ヶ丘一丁目	30	-	-	4	-	-	-	2	7	-	-	1	5	8	1	-	2	-	-	-
107 緑ヶ丘二丁目	15	-	-	2	-	-	-	-	3	-	-	1	1	1	5	2	-	-	-	-
108 東久保一丁目	11	-	-	2	-	-	2	-	2	1	-	1	-	-	2	1	-	-	-	-
109 旭一丁目	38	-	-	3	1	-	-	-	8	1	2	4	4	4	4	4	-	3	-	-
110 うれし野一丁目	28	-	-	1	3	-	-	2	1	1	5	3	2	1	2	5	-	1	1	1
111 うれし野二丁目	76	-	-	3	-	-	-	-	25	-	4	6	4	10	10	10	2	2	-	-
112 市沢一丁目	25	-	-	1	7	-	-	-	5	-	3	1	2	2	1	3	-	-	-	-
113 市沢二丁目	22	-	-	2	2	-	-	1	2	-	3	2	1	2	2	5	-	-	-	-
114 市沢三丁目	10	-	-	1	1	-	1	1	1	-	-	1	1	1	1	1	-	-	-	-
115 大井中央一丁目	16	-	-	4	1	-	-	-	2	1	1	-	1	-	-	1	1	1	3	3
116 大井中央二丁目	16	-	-	1	-	-	-	-	2	-	-	1	1	1	4	5	-	1	-	-
117 大井中央三丁目	15	-	-	2	2	-	-	-	4	-	1	1	-	1	2	2	-	-	-	-
118 大井中央四丁目	24	-	-	6	-	-	-	2	3	-	1	1	3	2	1	3	-	2	-	-
119 桜ヶ丘一丁目	18	-	-	7	2	-	-	-	1	-	1	-	-	3	1	1	-	2	-	-
120 桜ヶ丘二丁目	13	-	-	4	1	-	-	-	4	-	-	-	2	-	2	-	-	-	-	-
121 桜ヶ丘三丁目	18	-	-	4	1	-	-	-	3	-	3	2	2	-	1	1	-	1	-	-
122 ふじみ野一丁目	67	-	-	2	2	-	-	-	25	-	3	1	12	10	4	7	-	1	-	-
123 ふじみ野二丁目	30	-	-	2	1	-	-	1	10	-	3	-	6	1	4	2	-	-	-	-
124 ふじみ野三丁目	16	-	-	1	-	-	-	-	3	-	1	-	3	1	4	3	-	-	-	-
125 ふじみ野四丁目	19	-	-	-	-	-	-	-	8	-	3	-	1	5	1	1	-	-	-	-

資料：経済センサス

■産業（大分類）従業者規模別事業所数

令和3年6月1日現在

産 業 分 類	総数	1～4人	5～9人	10～19人	20～29人	30～49人	50～99人	100人以上	出向・派遣従業者のみ	（再掲）5人以下	（再掲）20人以下
○農林漁業	4	3	0	0	0	0	1	0	0	3	3
農 業	4	3	-	-	-	-	1	-	-	3	3
林 業	0	-	-	-	-	-	-	-	-	-	-
漁 業	0	-	-	-	-	-	-	-	-	-	-
○非農林漁業	2,843	1,593	498	392	146	116	61	27	10	1,732	2,508
鉱業、採石業、砂利採取業	0	-	-	-	-	-	-	-	-	-	-
建設業	304	183	65	35	11	4	4	2	-	205	285
製造業	230	96	52	34	21	11	9	6	1	110	189
電気・ガス・熱供給・水道業	2	1	-	-	1	-	-	-	-	1	1
情報通信業	24	19	4	1	-	-	-	-	-	19	24
運輸業、郵便業	44	11	9	13	4	4	3	-	-	13	34
卸売業、小売業	609	322	117	108	36	14	5	6	1	352	552
金融業、保険業	42	17	6	5	4	4	1	4	1	17	30
不動産業、物品賃貸業	209	180	17	8	-	1	3	-	-	186	205
学術研究、専門・技術サービス業	120	84	20	11	2	2	1	-	-	89	115
宿泊業、飲食サービス業	342	183	61	46	29	16	6	-	1	204	293
生活関連サービス業、娯楽業	303	252	20	15	5	6	2	-	3	257	287
教育、学習支援業	166	86	21	22	9	20	6	2	-	90	129
医療、福祉	304	89	83	67	21	26	14	4	-	112	244
複合サービス事業	14	1	5	7	-	-	-	1	-	3	13
サービス業 （他に分類されないもの）	119	67	16	20	3	6	4	-	3	72	103
公務 （他に分類されないもの）	11	2	2	-	-	2	3	2	-	2	4
○全産業	2,847	1,596	498	392	146	116	62	27	10	1,735	2,511

資料：経済センサス

.

5

商

業

商業の推移

商業
各年6月1日現在

市町	年	事業所数			従業者数			商品販売額（万円）		
		総数	卸売	小売	総数	卸売	小売	総数	卸売	小売
上福岡市	平成3	639	56	583	3,567	305	3,262	7,299,230	1,593,098	5,706,132
	6	631	62	569	3,385	382	3,003	6,509,542	1,444,734	5,064,808
	9	565	33	532	3,093	230	2,863	5,387,310	1,370,474	4,016,836
	11	576	64	512	3,322	385	2,937	4,904,965	1,177,903	3,727,062
	14	522	65	457	3,635	336	3,299	5,542,441	1,029,364	4,513,077
	16	454	48	406	3,108	192	2,916	4,891,738	658,742	4,232,996
大井町	平成3	348	56	292	2,189	479	1,710	6,109,411	2,734,281	3,375,130
	6	359	59	300	2,463	499	1,964	6,621,944	2,781,251	3,840,693
	9	330	45	285	2,550	341	2,209	6,425,411	2,033,132	4,392,279
	11	384	59	325	3,650	637	3,013	8,312,854	2,969,553	5,343,301
	14	399	50	349	3,663	298	3,365	6,914,093	1,243,957	5,670,136
	16	384	49	335	3,554	285	3,269	6,392,791	1,195,649	5,197,142

※平成3、6、11年は7月1日現在

資料：商業統計調査

ふじみ野市

各年6月1日現在

年	商店数			従業者数			商品販売額（万円）			売場面積 （㎡）
	総数	卸売	小売	総数	卸売	小売	総数	卸売	小売	
平成19	750	90	660	6,578	535	6,043	11,909,749	2,170,365	9,739,384	152,368
26	505	64	441	4,555	346	4,209	9,873,400	1,170,508	8,702,892	131,095

※平成26年は7月1日現在

資料：商業統計調査

年	事業所数			従業者数			商品販売額（百万円）			売場面積 （㎡）
	総数	卸売	小売	総数	卸売	小売	総数	卸売	小売	
28	557	70	487	5,289	392	4,897	2,042,738	1,941,600	101,138	127,554
令和3	494	60	434	5,303	330	4,973	103,760	14,723	89,038	128,724

資料：経済センサス

■産業分類別事業所数・従業者数・年間商品販売額等

商業
令和3年6月1日現在

産 業 分 類	事 業 所 数	従 業 者 数 (人)	年 間 販 売 額 (百万円)	売 場 面 積 (㎡)
合 計	494	5,303	103,760	-
50～55 卸売計	60	330	14,723	-
50. 各種商品卸売業	1	5	x	-
51. 繊維・衣服等卸売業	1	2	x	-
512. 衣服卸売業	1	2	x	-
52. 飲食料品卸売業	8	42	1,595	-
521. 農畜産物・水産物卸売業	2	15	x	-
522. 食料・飲料卸売業	6	27	x	-
53. 建築材料・鉱物・金属材料等卸売業	15	100	5,184	-
531. 建築材料卸売業	10	81	4,407	-
532. 化学製品卸売業	3	15	x	-
533. 石油・鉱物卸売業	1	2	x	-
536. 再生資源卸売業	1	2	-	-
54. 機械器具卸売業	14	99	5,114	-
541. 産業機械器具卸売業	4	60	3,683	-
542. 自動車卸売業	1	4	x	-
543. 電気機械器具卸売業	7	33	1,264	-
549. その他の機械器具卸売業	2	2	x	-
55. その他の卸売業	21	82	x	-
551. 家具・建具・じゅう器等卸売業	3	12	489	-
552. 医薬品・化粧品等卸売業	6	10	94	-
553. 紙・紙製品卸売業	1	20	x	-
559. 他に分類されない卸売業	11	40	1,242	-
56～61 小売計	434	4,973	89,038	128,724
56. 各種商品小売業	2	765	x	x
561. 百貨店・総合スーパー	2	765	x	x
569. その他の各種商品小売業 (従業者が常時50人未満のもの)	-	-	-	-
57. 織物・衣服・身の回り品小売業	41	283	3,539	13,175
571. 呉服・服地・寝具小売業	3	9	83	182
572. 男子服小売業	7	49	572	2,598
573. 婦人・子供服小売業	17	83	1,752	3,874
574. 靴・履物小売業	5	39	418	1,842
579. その他の織物・衣服・身の回り品小売業	9	103	714	4,679
58. 飲食料品小売業	152	2,266	36,936	39,044
581. 各種食料品小売業	13	616	16,594	16,393
582. 野菜・果実小売業	11	82	796	651
583. 食肉小売業	8	53	994	577
584. 鮮魚小売業	5	48	1,372	400
585. 酒小売業	6	23	1,385	271
586. 菓子・パン小売業	38	263	974	1,288
589. その他の飲食料品小売業	71	1,181	14,820	19,464
59. 機械器具小売業	51	455	15,332	13,984
591. 自動車小売業	22	221	9,675	1,339
592. 自転車小売業	8	34	382	1,382
593. 機械器具小売業（自動車・自転車を除く）	21	200	5,274	11,263
60. その他の小売業	176	1,168	x	x
601. 家具・建具・畳小売業	8	28	338	1,576
602. じゅう器小売業	6	21	297	634
603. 医薬品・化粧品小売業	58	469	10,933	10,406
604. 農耕用品小売業	4	8	27	22
605. 燃料小売業	16	125	4,404	122
606. 書籍・文房具小売業	11	125	1,071	1,452
607. スポーツ用品・がん具・娯楽用品・楽器小売業	8	33	1,213	2,195
608. 写真機・時計・眼鏡小売業	12	40	476	744
609. 他に分類されない小売業	53	319	x	x
61. 無店舗小売業	12	36	1,188	-
611. 通信販売・訪問販売小売業	10	23	x	-
612. 自動販売機による小売業	1	10	x	-
619. その他の無店舗小売業	1	3	x	-

資料：経済センサス

6

農

業

■農家数・農家人口の推移

各年2月1日現在

		農 家 数						
市町	年	総 数	販 売		農 家			自給的 農 家
			販売農家 合計	専 業	兼 業			
					計	1 兼	2 兼	
上福岡市	平成2	233	181	15	166	40	126	52
	7	209	168	12	156	25	131	41
	12	209	146	24	122	11	111	63
	17	195	112	20	92	9	83	83
大井町	平成2	342	266	101	165	52	113	76
	7	304	224	83	141	47	94	80
	12	259	177	56	121	35	86	82
	17	257	165	59	106	32	74	92
ふじみ野市	平成22	409	236	74	162	27	135	178
	平成27	348	201	70	131	30	101	147
	令和2	290	177	-	-	-	-	113

資料：農林業センサス

各年2月1日現在

市町	年	経営 耕地面積 (ha)	農 業 就 業 人 口								
			総農家の世帯員数			販売農家の世帯員数			農 業 就 業 人 口		
			計	男	女	計	男	女	計	男	女
上福岡市	平成2	161	1,150	588	562	399	141	258
	7	147	1,019	513	506	318	119	199
	12	117	956	483	473	264	108	156
	17	91	804	390	414	511	253	258	197	86	111
大井町	平成2	279	1,694	833	861	692	299	393
	7	234	1,492	734	758	594	248	346
	12	166	1,249	609	640	465	211	254
	17	157	1,128	552	576	788	389	399	411	194	217
ふじみ野市	平成22	214	1,073	521	552	486	239	247
	平成27	175	835	409	426	378	196	187
	令和2	154	670	344	326

※経営耕地面積の平成12年以降は、販売農家分のみ

資料：農林業センサス

※1 兼とは、農業を主とする兼業農家、2 兼とは、農業を従とする兼業農家。

■ 経営耕地面積規模別農家数の推移

各年2月1日現在

市町	年	総数	0.3 ヘクタール 未満	0.3～0.5 ヘクタール 未満	0.5～1.0 ヘクタール 未満	1.0～1.5 ヘクタール 未満	1.5～2.0 ヘクタール 未満	2.0 ヘクタール 以上	例外規定
上 福 岡 市	昭和40	353	51	64	110	73	43	12	-
	45	328	60	58	104	61	38	7	-
	50	310	69	65	96	52	21	6	1
	55	300	82	54	93	46	20	5	-
	60	276	62	61	81	48	20	4	-
	平成2	181	-	47	77	39	14	4	-
	7	168	1	46	64	40	14	3	-
	12	146	1	39	66	28	7	5	-
	17	112	-	32	50	19	6	5	-
大 井 町	昭和40	434	51	65	110	96	74	38	-
	45	398	51	65	103	83	64	32	-
	50	376	61	58	102	77	54	24	-
	55	358	61	54	172	51	18	2	-
	60	361	87	41	98	72	46	17	-
	平成2	266	2	48	96	65	40	15	-
	7	224	1	37	88	55	30	13	-
	12	177	4	26	79	41	18	9	-
	17	165	3	25	80	30	18	9	-
ふ じ み 野 市	平成22 旧上福岡	107	-	30	48	19	7	3	-
	平成22 旧大井	129	2	19	61	23	19	5	-
	平成27	204	8	47	85	37	18	9	-
	令和2	182	12	44	68	33	15	10	-

資料：農林業センサス

※ 平成2年から、販売農家のみの戸数

※ 例外規定とは、耕地面積が0.1ヘクタール未満で過去1年間農産物販売額が7万円以上あった場合。

■ 経営耕地面積

各年2月1日現在

市町	年	経営耕地面積 (a)	田 (a)	畑 (a)	樹園地 (a)
上福岡市	平成12	11,719	7,907	3,745	67
	17	9,119	6,416	2,639	64
大井町	平成12	16,637	197	15,591	849
	17	15,677	129	14,684	864
ふじみ野市	平成22	21,504	6,349	13,952	1,203
	平成27	17,540	5,898	11,230	412
	令和2	15,376	5,160	9,989	227

※「地区別経営耕地面積」は、耕地として経営可能な面積を意味するため、収穫がない面積も含む。

資料：農林業センサス

■農地法第4条関係用途別農地転用面積

上段：㎡
下段：件

年	住 宅								分譲地	宅地拡張
	個 人	共 同	貸 家	建 売	分 家	店 舗	社 宅	計		
平成25	476	4,161	-	-	-	2,200	-	6,837	80	-
	3	6	-	-	-	1	-	10	1	-
26	2,333	5,940	-	-	-	3,328	-	11,601	-	-
	10	7	-	-	-	3	-	20	-	-
27	2,979	1,290	-	-	-	-	-	4,269	-	603
	10	2	-	-	-	-	-	12	-	6
28	652	4,460	1,494	448	-	-	-	7,054	-	242
	3	11	2	2	-	-	-	18	-	3
29	638	1,592	-	-	-	-	-	2,230	-	-
	3	4	-	-	-	-	-	7	-	-
30	2,425	499	1,500	-	-	1,431	-	5,855	-	-
	8	1	3	-	-	1	-	13	-	-
令和元	1,934	2,875	105	-	-	-	-	4,914	-	-
	8	5	1	-	-	-	-	14	-	-
2	1,680	2,559	1,334	-	-	-	-	5,573	-	115
	7	6	2	-	-	-	-	15	-	1
3	2,292	3,844	88	-	-	-	-	6,224	-	-
	7	7	1	-	-	-	-	15	-	-
4	3,658	2,183	-	-	-	-	-	5,841	-	-
	17	5	-	-	-	-	-	22	-	-
5	1,685	703	-	-	-	684	-	3,072	-	-
	8	2	-	-	-	1	-	11	-	-
6	843	1,513	-	-	-	-	-	2,356	-	-
	4	4	-	-	-	-	-	8	-	-

年	倉 庫	工場 資材置場	医療機関	事務所	道 路	一時転用	駐車場	福祉施設	その他	合 計
平成25	-	-	-	-	155	-	454	-	319	7,845
	-	-	-	-	1	-	2	-	1	15
26	-	-	-	-	47	-	2,794	-	325	14,767
	-	-	-	-	1	-	8	-	1	30
27	541	-	2,299	-	143	75	3,219	2,858	5,157	19,164
	1	-	1	-	1	1	7	2	3	34
28	-	-	-	-	3	1,659	3,595	-	219	12,772
	-	-	-	-	1	1	4	-	1	28
29	-	-	-	-	82	0	2,021	844	844	6,021
	-	-	-	-	1	0	5	1	1	15
30	-	-	-	-	-	-	1,156	-	197	7,208
	-	-	-	-	-	-	2	-	2	17
令和元	342	-	-	-	155	-	2,096	1,186	1,186	9,879
	1	-	-	-	2	-	7	1	1	26
2	575	-	-	-	-	-	4,061	-	44	10,368
	1	-	-	-	-	-	9	-	2	28
3	-	-	-	-	-	-	4,259	-	-	10,483
	-	-	-	-	-	-	10	-	-	25
4	-	-	-	-	73	-	3,141	-	2,357	11,412
	-	-	-	-	3	-	8	-	1	34
5	88	-	-	-	12	-	1,063	-	-	4,235
	1	-	-	-	1	-	5	-	-	18
6	-	-	-	-	100	-	3,157	-	996	6,609
	-	-	-	-	2	-	4	-	1	15

※第4条関係農地転用とは、権利移動を伴わないもの

資料：農業委員会

■農地法第5条関係用途別農地転用面積

年	住 宅								分譲地	宅地拡張
	個 人	共 同	貸 家	建 売	分 家	店 舗	社 宅	計		
平成25	8,581	214	-	13,430	-	3,512	815	26,552	90	133
	37	1	-	35	-	3	1	77	1	2
26	7,262	3,164	-	982	-	-	-	11,408	5,652	-
	29	2	-	4	-	-	-	35	7	-
27	5,381	957	-	1,184	-	2,614	-	10,136	12,531	151
	34	2	-	5	-	3	-	44	20	3
28	3,316	1,237	-	448	-	218	-	5,219	3,473	53
	19	4	-	2	-	1	-	26	5	2
29	7,918	1,148	-	-	-	-	-	9,066	7,849	72
	39	1	-	-	-	-	-	40	11	2
30	7,996	186	-	-	-	2,999	-	11,181	2,912	4
	38	1	-	-	-	3	-	42	4	1
令和元	13,281	935	-	-	-	1,558	-	15,774	3,026	-
	42	2	-	-	-	2	-	46	4	-
2	7,090	-	-	430	-	-	-	7,520	396	5
	22	-	-	2	-	-	-	24	2	1
3	7,106	4,286	-	-	-	-	-	11,392	12,310	714
	35	9	-	-	-	-	-	44	21	6
4	4,137	647	-	-	-	-	-	4,784	11,613	499
	28	3	-	-	-	-	-	31	17	1
5	4,405	894	-	669	-	182	-	6,150	8,547	-
	19	3	-	2	-	1	-	25	15	-
6	2,864	-	-	3,887	-	-	-	6,751	8,417	8
	16	-	-	10	-	-	-	26	16	1

年	倉 庫	工場 資材置場	医療機関	事務所	道 路	一時転用	駐車場	福祉施設	その他	合 計
平成25	195	-	-	1,306	-	3,421	3,439	-	7,226	42,362
	1	-	-	2	-	4	6	-	2	95
26	1,494	-	5,374	-	15	-	968	-	-	24,911
	1	-	2	-	2	-	2	-	-	49
27	-	4,390	396	-	47	431	725	1,825	7,591	38,223
	-	4	1	-	2	2	1	1	8	86
28	-	-	-	-	79	4,171	2,899	2,317	3,932	22,143
	-	-	-	-	3	4	4	2	4	50
29	1,507	-	-	3,234	-	6,003	5,924	5,207	5,435	44,297
	1	-	-	4	-	4	11	2	3	78
30	2,316	661	-	-	-	221	3,246	-	661	21,202
	1	1	-	-	-	1	6	-	1	57
令和元	-	2,626	-	212	128	3,710	7,588	1,899	7,655	42,618
	-	-	-	1	2	4	5	1	3	66
2	-	2,918	953	1,569	5	3,606	1,554	999	-	19,525
	-	1	1	2	3	4	5	1	-	44
3	142,890	317	-	-	43	1,887	1,519	-	700	171,772
	1	1	-	-	1	2	6	-	1	83
4	3,373	1,859	-	-	161	988	1,022	-	700	24,999
	2	2	-	-	3	2	5	-	1	64
5	-	1,324	-	2,042	3,090	2,756	3,874	-	205	27,988
	-	1	-	2	6	2	5	-	1	57
6	1,136	-	-	3,200	2	2,917	1,674	-	-	24,105
	1	-	-	3	1	1	1	-	-	50

資料：農業委員会

.

7

市 民 所 得

■ 経済活動別市内総生産

(単位：百万円)

	平成 30年度	令和 元年度	令和 2年度	令和 3年度	令和 4年度	令和4年度 増加率(%)	令和4年度 構成比(%)
市 町 村 内 総 生 産	264,891	271,412	235,013	235,542	279,670	16.5	100.0
第1次産業	756	725	618	574	624	△ 4.3	0.2
農 業	755	724	618	574	624	△ 4.3	0.2
林 業	0	0	0	0	0	△ 82.6	0.0
水 産 業	0	0	0	0	0	8.7	0.0
第2次産業	69,676	60,287	30,249	44,126	74,878	70.1	26.8
鉱 業	-	-	-	-	-	-	-
製 造 業	56,668	46,128	15,132	32,032	61,495	93.6	22.0
建 設 業	13,008	14,159	15,118	12,093	13,383	9.3	4.8
第3次産業	192,330	208,830	203,037	188,397	200,619	3.7	71.7
電気・ガス・水道・廃棄物 処 理 業	4,211	5,332	5,653	3,930	3,865	△ 1.7	1.4
卸 売 ・ 小 売 業	21,390	27,972	28,297	25,755	26,618	3.6	9.5
運 輸 ・ 郵 便 業	3,438	4,199	3,783	4,656	4,944	3.8	1.8
宿泊・飲食サービス業	7,069	7,344	5,150	4,913	4,801	13.3	1.7
情 報 通 信 業	2,961	3,322	3,296	1,340	1,251	△ 5.2	0.4
金 融 ・ 保 険 業	23,555	24,131	23,327	22,505	25,222	9.4	9.0
不 動 産 業	49,505	51,373	49,418	48,567	54,845	1.9	19.6
専 門 ・ 科 学 技 術、 業 務 支 援 サ ー ビ ス 業	13,094	13,922	14,355	15,353	16,084	4.9	5.8
公 務	16,116	16,406	16,616	15,255	15,648	1.9	5.6
教 育	14,343	13,966	13,599	12,028	12,277	2.1	4.4
保 健 衛 生 ・ 社 会 事 業	30,301	34,680	33,925	29,457	30,206	3.1	10.8
そ の 他 の サ ー ビ ス	6,346	6,183	5,617	4,638	4,860	4.9	1.7
輸入品に課される税・関税	4,465	4,708	4,158	4,833	7,336	48.9	
(控 除) 総 資 本 形 成 に 係 る 消 費 税	2,336	3,137	3,050	2,387	3,787	30.1	

資料：埼玉の市町村民経済計算

■市町村民経済計算関係指標

(単位：百万円, ㎥, 人)

	平成30年度	令和元年度	令和2年度	令和3年度	令和4年度
1 ㎥ 当 たり 市 町 村 内 総 生 産	18,094	18,539	16,053	16,089	19,103
就 業 者 1 人 当 たり 市 町 村 内 純 生 産	4,738	4,724	4,196	4,118	4,720
1 人 当 たり 市 町 村 民 所 得	2,945	2,903	2,738	2,906	2,971
雇 用 者 1 人 当 たり 雇 用 者 報 酬	4,973	4,831	4,709	4,919	4,834
(増 加 率)					
1 ㎥ 当 たり 市 町 村 内 総 生 産	1.1%	2.5%	-13.4%	0.2%	18.7%
就 業 者 1 人 当 たり 市 町 村 内 総 生 産	-0.7%	-0.3%	-11.2%	-1.9%	14.6%
1 人 当 たり 市 町 村 民 所 得	1.2%	-1.4%	-5.7%	6.1%	2.2%
雇 用 者 1 人 当 たり 雇 用 者 報 酬	2.5%	-2.9%	-2.5%	4.5%	-1.7%
市 町 村 内 総 生 産	264,891	271,412	235,013	235,542	279,670
市 町 村 民 所 得	331,668	327,733	311,030	329,661	336,238
雇 用 者 報 酬	261,050	257,960	253,114	262,395	260,488
面 積	14.64	14.64	14.64	14.64	14.64
市 町 村 内 就 業 者 数	39,217	39,783	38,885	38,825	39,225
市 町 村 人 口	112,607	112,879	113,597	113,424	113,185
市 町 村 民 雇 用 者 数	52,495	53,392	53,750	53,344	53,882
(増 加 率)					
市 町 村 内 就 業 者 数	1.2%	1.4%	-2.3%	-0.2%	1.0%
市 町 村 人 口	0.3%	0.2%	0.6%	-0.2%	-0.2%
市 町 村 民 雇 用 者 数	0.7%	1.7%	0.7%	-0.8%	1.0%

■所得別納税者所得額

令和6年7月1日現在

種 別	納税義務者数	総所得金額 (千円)	1人当たり所得額 (千円)
総 数	53,923	213,206,744	3,954
給 与 所 得 者	44,701	173,984,031	3,892
営 業 等 所 得 者	1,896	7,635,651	4,027
農 業 所 得 者	11	31,412	2,856
そ の 他 の 所 得 者	6,347	16,321,110	2,571
分離短期・長期譲渡所得者	968	15,234,540	15,738

資料：税務課

■固定資産の評価価格 (土地)

令和6年1月1日現在

種 別	総 筆 数	総 地 積 (m ²)	決定価格 (千円)
総 数	72,334	14,640,000	785,235,541
田	1,092	689,443	324,299
畑	2,180	1,899,561	16,710,098
宅 地	45,543	7,156,255	705,348,777
池 沼	0	0	0
山 林	283	290,186	261,495
原 野	0	0	0
雑 種 地	23,236	4,604,555	62,590,872

資料：税務課

■固定資産の評価価格 (家屋)

令和6年1月1日現在

種 別		棟 数	床面積 (㎡)	決定価格 (千円)
木 造	総 数	27,339	2,679,231	77,112,780
	専 用 住 宅	23,922	2,296,375	68,469,655
	併 用 住 宅	896	94,791	1,418,550
	農 家 住 宅	0	0	0
	附 属 家	906	31,436	197,361
	共 同 住 宅	1,041	202,827	6,004,696
	旅 館 ・ 料 亭 ・ ホ テ ル	0	0	0
	事 務 所 ・ 銀 行 ・ 店 舗	267	31,008	767,683
	劇 場 ・ 病 院	20	3,462	126,465
	浴 場	1	327	2,686
	工 場 ・ 倉 庫	286	19,005	125,684
	そ の 他	0	0	0
木 造 以 外 の も の	総 数	5,665	2,721,113	148,729,798
	住 宅 ・ ア パ ー ト	3,423	1,570,573	92,682,685
	事務所・銀行・店舗・百貨店	698	536,495	33,601,409
	ホ テ ル ・ 病 院	44	59,338	4,922,697
	劇 場 ・ 娛 楽 場	0	0	0
	工 場 ・ 倉 庫	972	444,071	13,962,284
	そ の 他	528	110,636	3,560,723

資料：税務課

.

8

市 民 生 活

■市民相談の状況

項 目	平成27年度	平成28年度	平成29年度	平成30年度	令和元年度	令和2年度
総 件 数	1,998	1,727	1,648	1,779	1,675	1,587
人 権 相 談	8	6	9	3	7	2
行 政 総 合 相 談	20	20	11	19	9	1
女性のためのDV・総合相談	181	174	216	237	203	221
職員によるDV等相談	110	74	98	142	90	73
一 般 相 談	215	121	33	36	41	25
弁 護 士 相 談	470	471	445	472	462	472
司 法 書 士 相 談	127	141	127	140	139	125
土 地 建 物 相 談	20	34	25	25	26	32
税理士による税務相談	142	117	113	138	151	158
家庭問題に関する相談	35	27	35	29	30	33
行政書士による生活総合相談	670	542	536	538	517	445

項 目	令和3年度	令和4年度	令和5年度	令和6年度
総 件 数	1,643	1,695	1,722	1,629
人 権 相 談	12	5	2	3
行 政 総 合 相 談	1	1	14	7
女性のためのDV・総合相談	229	221	240	207
職員によるDV等相談	74	85	99	112
一 般 相 談	19	37	21	4
弁 護 士 相 談	468	477	481	456
司 法 書 士 相 談	156	162	170	161
土 地 建 物 相 談	25	38	37	39
税理士による税務相談	193	210	219	206
家庭問題に関する相談	30	35	31	24
行政書士による生活総合相談	436	424	408	410

資料：市民総合相談室

■消費生活相談の状況

内 容	平成27年度	平成28年度	平成29年度	平成30年度	令和元年度	令和2年度
金融・保険サービス	87	63	94	106	102	87
運輸・通信サービス	169	146	149	140	109	112
レンタル・リース・貸借	29	25	26	42	42	37
教 養 娛 楽 品	42	47	36	47	56	72
土 地 ・ 建 物 ・ 設 備	21	18	27	22	17	25
保健・福祉サービス	24	23	17	23	27	22
そ の 他	249	225	280	389	428	432
総 計	621	547	629	769	781	787

内 容	令和3年度	令和4年度	令和5年度	令和6年度
金融・保険サービス	86	96	120	107
運輸・通信サービス	52	56	64	68
レンタル・リース・貸借	34	50	36	74
教 養 娛 楽 品	55	67	66	46
土 地 ・ 建 物 ・ 設 備	31	15	29	45
保健・福祉サービス	27	49	44	55
そ の 他	426	490	571	523
総 計	711	823	930	918

資料：市民総合相談室

■各種証明申請状況

項 目	令和元年度	令和2年度	令和3年度	令和4年度	令和5年度	令和6年度
総 件 数	102,284	98,012	95,710	98,581	99,729	92,373
戸 籍 謄 抄 本	21,845	20,572	21,245	21,882	23,533	19,219
住民票謄抄本（写し）	60,804	60,271	56,294	57,845	58,361	56,561
うちコンビニ交付			2,151	7,193	10,934	12,614
住 民 票 閲 覧	732	951	1,384	1,188	2,152	930
課税（非課税・所得）証明			5,394	14,841	12,392	12,749
うちコンビニ交付			269	1,131	1,783	2,198
課 税 証 明	7,389	5,865	3,780			
所 得 証 明	3,043	2,839	1,866			
非 課 税 証 明	5,850	4,872	3,209			
納 税 証 明	2,621	2,642	2,538	2,825	3,291	2,914

資料：市民課・税務課・収納課

※コンビニ交付開始に伴い、令和3年10月1日より課税証明、所得証明、非課税証明を課税（非課税・所得）証明に証明書を統一

■母子健康手帳の交付

項 目	令和元年	令和2年	令和3年	令和4年	令和5年	令和6年
母 子 健 康 手 帳	765	733	678	677	636	626
ふじみん電子母子手帳 （累計ユーザー数）	936	1,333	1,654	1,994	2,325	2,675

資料：子ども家庭センター

■印鑑登録状況

市町	年 度	登 録 数	証 明 交 付 件 数	うちコンビニ 交付
上 福 岡 市	平成16	2,704	24,275	
	17（9月まで）	1,275	11,742	
大 井 町	平成16	2,330	23,355	
	17（9月まで）	1,189	11,430	
ふ じ み 野 市	平成17年10月～	2,398	25,444	
	18	4,649	43,547	
	19	4,480	41,479	
	20	4,059	38,455	
	21	3,949	36,722	
	22	3,720	36,120	
	23	3,661	34,494	
	24	4,295	35,678	
	25	4,185	35,063	
	26	4,734	34,198	
	27	3,119	32,997	
	28	3,915	32,681	
	29	3,977	31,336	
	30	4,056	30,314	
	令和元	3,888	30,456	
	2	4,150	30,385	
	3	3,908	27,040	1,268
	4	4,107	28,615	4,548
	5	4,069	29,708	7,192
	6	3,938	28,995	8,243

資料：市民課

.

9

教育·文化

■幼稚園

各年5月1日現在

年	園 数	学級数	園 児 数			教員数（本務者）		
			計	男	女	計	男	女
平成23	9	59	1,396	685	711	92	8	84
24	9	60	1,382	685	697	90	6	84
25	9	60	1,334	660	674	87	5	82
26	9	59	1,377	684	693	90	6	84
27	9	61	1,421	706	715	92	5	87
28	9	60	1,415	717	698	90	5	85
29	9	60	1,416	713	703	92	5	87
30	8	56	1,312	642	670	88	5	83
令和元	8	53	1,273	638	635	83	4	79
2	8	53	1,169	558	611	79	4	75
3	8	52	1,044	520	524	84	5	79
4	8	49	951	465	486	78	5	73
5	8	46	888	444	444	77	5	72
6	8	43	832	433	399	75	5	70

資料：学校基本調査

■小学校

各年5月1日現在

年	校 数	学 級 数		児 童 数			教員数（本務者）		
		単 式	特別支援	計	男	女	計	男	女
平成23	13	198	12	6,125	3,185	2,940	311	115	196
24	13	192	11	6,009	3,078	2,931	308	117	191
25	13	195	10	5,976	3,058	2,918	311	118	193
26	13	195	10	5,948	3,047	2,901	311	122	189
27	13	192	11	5,967	3,026	2,941	305	123	182
28	13	192	12	6,021	3,077	2,944	307	126	181
29	13	193	13	6,002	3,082	2,920	303	133	170
30	13	192	16	6,076	3,090	2,986	305	135	170
令和元	13	191	19	6,049	3,048	3,001	313	126	187
2	13	191	22	6,087	3,055	3,032	316	121	195
3	13	195	26	6,179	3,098	3,081	329	134	195
4	13	202	29	6,181	3,079	3,102	343	147	196
5	13	201	31	6,084	3,024	3,060	343	153	190
6	13	199	32	5,972	2,998	2,974	341	146	195

資料：学校基本調査

■中学校

各年5月1日現在

年	校 数	学 級 数		生 徒 数			教員数（本務者）		
		単式	特別支援	計	男	女	計	男	女
平成23	6	84	5	2,886	1,446	1,440	168	100	68
24	6	84	5	2,932	1,500	1,432	169	99	70
25	6	85	5	2,966	1,531	1,435	170	97	73
26	6	86	5	2,989	1,552	1,437	176	104	72
27	6	85	6	2,966	1,535	1,431	171	98	73
28	6	84	6	2,910	1,510	1,400	168	100	68
29	6	82	7	2,928	1,502	1,426	169	98	71
30	6	82	7	2,863	1,449	1,414	170	97	73
令和元	6	82	7	2,903	1,465	1,438	171	99	72
2	6	81	8	2,865	1,462	1,403	175	102	73
3	6	81	10	2,867	1,449	1,418	182	108	74
4	6	81	10	2,870	1,459	1,411	176	104	72
5	6	80	10	2,890	1,467	1,423	174	106	68
6	6	82	12	2,937	1,461	1,476	183	116	67

資料：学校基本調査

■小・中学校の現況

令和7年5月1日現在

学 校 名	児 童 生徒数	学級数	教員数	校舎面積 (㎡)	屋内運動場 (㎡)	プール (㎡)	建物敷地 (㎡)	運動場 (㎡)
大井小学校	410	15	21	4,372	810	285	9,357	6,134
福岡小学校	585	21	33	5,315	828	334	6,318	7,457
駒西小学校	429	18	26	5,775	860	334	11,099	11,928
上野台小学校	786	26	41	6,116	848	337	9,788	11,971
鶴ヶ丘小学校	513	22	34	4,509	797	285	9,870	7,318
西小学校	486	21	32	6,090	860	301	7,607	7,915
東原小学校	700	25	37	6,318	810	285	9,975	14,794
西原小学校	220	12	19	4,924	835	285	9,171	7,819
元福小学校	302	14	20	4,809	871	325	5,491	6,004
亀久保小学校	542	20	30	5,007	843	285	7,881	9,310
三角小学校	448	19	28	4,763	810	285	8,480	8,051
さぎの森小学校	351	14	22	4,302	842	355	6,692	8,069
東台小学校	0	0	0	6,862	1,178	323	10,268	7,123
大井中学校	525	17	34	6,653	1,166	325	8,801	13,353
福岡中学校	696	21	41	7,524	1,412	325	15,266	16,636
葦原中学校	291	11	26	6,687	1,384	325	10,127	18,803
花の木中学校	482	15	30	6,087	1,477	325	11,925	20,538
大井西中学校	354	12	26	5,295	1,245	325	8,384	9,646
大井東中学校	590	17	32	5,875	1,288	325	10,456	9,758

資料：教育総務課・学校教育課

■中学校卒業後の進路状況

各年5月1日現在

年次	卒業生数（人）			進学者		就職者		専修学校等		無業者・その他	
	計	男	女	男	女	男	女	男	女	男	女
平成23	958	470	488	465	486	0	0	0	1	5	1
24	951	484	467	475	457	2	0	0	3	7	7
25	979	486	493	478	484	2	0	1	3	5	6
26	966	481	485	475	484	2	0	0	0	4	1
27	990	539	451	539	450	0	0	0	0	0	1
28	1,019	523	496	523	494	0	1	0	0	0	1
29	989	503	486	500	481	0	0	1	3	2	2
30	971	520	451	516	449	1	0	2	0	1	2
令和元	969	498	471	493	468	2	0	1	1	2	2
2	1,000	493	507	491	504	1	0	0	1	1	2
3	914	469	445	463	444	2	0	0	0	4	1
4	994	507	487	504	487	1	0	0	0	2	0
5	956	479	477	473	475	2	0	0	0	4	2
6	920	464	456	461	453	0	0	0	1	3	2

資料：学校基本調査

■高等学校

各年5月1日現在

年	校数	生徒数			教員数（本務者）		
		計	男	女	計	男	女
平成23	2	912	517	395	73	46	27
24	2	802	457	345	66	43	23
25	1	675	393	282	36	25	11
26	1	677	391	286	34	22	12
27	1	690	410	280	52	35	17
28	1	690	435	255	51	34	17
29	1	692	458	234	54	38	16
30	1	699	475	224	56	38	18
令和元	1	687	478	209	55	40	15
2	1	623	449	174	50	36	14
3	1	586	425	161	49	35	14
4	1	567	408	159	45	30	15
5	1	559	398	161	47	32	15
6	1	572	385	187	49	33	16

資料：学校基本調査

■スポーツ施設概要

令和7年4月1日現在

施設名		面積（㎡）	備考
運動公園	野球場	11,036	1面
	テニスコート	4,595	6面
	フットサルコート	2,522	2面
第2運動公園	体育館	1,918	アリーナ（バドミントンコートで6面）、卓球場（6台）
	武道館	850	柔道場（2面）、剣道場（2面）
	多目的球場	14,209	1面
荒川運動公園	野球場	39,651	3面
	サッカー場		1面
荒川第2運動公園 野球場		15,863	2面
びん沼サッカー場		10,893	1面
スポーツセンター	総合体育館	2,702	バレー・バスケットボールコートで2面、バドミントンコートで6面 柔剣道場1面、多目的室、会議室2室
	テニスコート	1,986	4面
	弓道場	504	近的6的、遠的2的（アーチェリー兼用）
	多目的グラウンド	9,869	少年サッカー場1面、フットサルコート2面、ソフトボール場1面
	駒林体育館	1,052	バレー・バスケットボールコートで1面、バドミントンコートで3面
	上野台体育館	1,143	バレー・バスケットボールコートで1面、バドミントンコートで3面
	上野台体育館トレーニング室(第4庁舎内)	207	トレッドミル、レッグプレス、チェストプレス、ラットプルダウン等
グラウンド・ゴルフ場		5,045	総合体育館前、大井 計2箇所分
ゲートボール場		2,922	亀久保、亀居、神明前 計3箇所分

資料：公園緑地課、文化・スポーツ振興課

■スポーツ施設利用状況

年度	運動公園							
	野球場		テニスコート		弓道場		フットサルコート	
	利用数	人数	利用数	人数	利用数	人数	利用数	人数
平成27	543	8,677	4,431	17,700	2,579	5,372	-	-
28	588	9,723	4,175	15,942	2,789	6,029	-	-
29	579	8,788	3,751	13,693	2,425	5,853	-	-
30	622	9,271	8,671	30,442	366	428	-	-
令和元	521	7,811	7,260	25,050	-	-	729	4,913
2	401	4,091	8,254	27,922	-	-	1,574	10,846
3	526	6,970	9,751	33,197	-	-	2,152	14,204
4	708	8,557	9,588	34,605	-	-	2,154	12,644
5	689	7,873	8,968	33,097	-	-	2,000	11,757
6	608	6,384	8,855	35,519	-	-	1,930	11,676

資料：公園緑地課

年度	第2運動公園					
	体育館		武道館		多目的球場	
	利用数	人数	利用数	人数	利用数	人数
平成30	1,871	23,764	325	5,140	-	-
令和元	2,348	24,445	608	9,700	407	3,016
2	2,756	23,020	638	9,429	699	5,270
3	3,966	34,522	1,039	15,092	988	8,543
4	3,361	32,548	801	13,299	852	6,044
5	3,414	31,026	727	14,335	802	6,659
6	3,493	32,558	702	14,639	935	7,601

資料：公園緑地課

年 度	荒川運動公園		荒川第2運動公園		びん沼サッカー場	
	利用数	人 数	利用数	人 数	利用数	人 数
平成27	312	19,249	391	2,876	236	11,821
28	399	19,098	356	3,040	226	10,532
29	400	19,085	295	2,843	197	10,825
30	350	19,698	391	3,641	211	12,243
令和元	210	10,843	302	2,521	169	7,492
2	388	10,106	337	3,325	138	3,553
3	436	16,311	561	5,529	172	4,491
4	365	17,834	553	6,387	212	6,440
5	328	15,352	525	6,081	187	4,678
6	301	13,248	544	5,086	196	3,786

※人数は団体利用のみ

資料：公園緑地課

年 度	総 合 体 育 館					
	アリーナ		多目的室		武道場	
	利用数	人 数	利用数	人 数	利用数	人 数
平成27	2,688	33,007	637	3,946	524	3,966
28	2,693	32,553	691	4,613	557	5,126
29	1,122	14,686	336	2,118	207	1,477
30	2,409	29,586	511	7,015	311	4,154
令和元	2,408	27,915	423	4,102	277	3,053
2	2,391	22,140	418	4,399	314	3,621
3	2,547	26,755	561	5,308	472	4,072
4	2,269	26,972	560	4,651	393	3,666
5	2,149	27,188	480	4,358	382	3,931
6	2,201	28,768	482	4,634	380	3,621

資料：文化・スポーツ振興課

年 度	テニスコート		弓道場		多目的 グラウンド	
	利用数	人 数	利用数	人 数	利用数	人 数
平成27	2,097	11,676	740	1,925	282	12,516
28	1,908	10,360	873	2,764	365	14,545
29	2,041	11,791	797	2,674	319	15,576
30	6,735	36,751	1,176	2,335	349	16,734
令和元	7,208	40,071	1,187	5,724	274	13,487
2	2,722	13,983	1,160	3,168	302	10,051
3	3,365	16,471	1,379	4,017	374	13,303
4	3,522	17,020	1,294	4,908	283	11,034
5	3,180	16,221	1,551	6,460	265	11,266
6	3,002	15,484	1,606	6,531	292	9,596

※平成30年度途中より統合

資料：文化・スポーツ振興課

年 度	駒林体育館		上野台体育館			
			アリーナ		トレーニング室(個人利用)	
	利用数	人 数	利用数	人 数	利用数	人 数
平成27	1,179	14,997	1,268	18,502	-	-
28	1,201	14,269	1,243	20,976	-	-
29	1,415	14,300	1,711	23,313	-	-
30	1,300	12,504	1,521	20,881	13,818	13,818
令和元	1,319	11,249	1,564	20,050	12,564	12,564
2	1,246	11,478	1,408	13,483	4,323	4,323
3	1,669	15,236	1,782	17,893	7,200	7,200
4	1,454	11,334	1,790	19,618	7,897	7,897
5	1,475	11,714	1,698	19,739	8,404	8,404
6	1,040	8,976	1,664	17,236	8,562	8,562

資料：文化・スポーツ振興課

年 度	グラウンド・ゴルフ場		ゲ ー ト ボ ー ル 場	
	利用数	人 数	利用数	人 数
平成27	548	9,327	209	2,022
28	453	7,534	238	4,075
29	378	6,041	451	5,387
30	366	5,663	355	4,317
令和元	416	5,019	315	4,194
2	266	3,249	309	3,908
3	335	3,928	304	3,499
4	349	4,708	330	3,938
5	425	5,392	155	1,568
6	207	3,574	218	2,579

資料：文化・スポーツ振興課

■図書館登録者数・資料費

年 度	奉仕対象 人 口	登 録 者 数			資 料 費 (千 円)	大井図書館刊行物		上福岡図書館刊行物	
		総 数	うち 市内在住者	児 童		雑 誌	新 聞	雑 誌	新 聞
平成28	113,533	119,614	93,504	5,398	22,561	124	8	163	23
29	113,884	122,446	95,734	5,566	22,744	126	8	159	23
30	114,240	125,210	97,994	5,843	22,754	124	8	158	25
令和元	114,477	61,535	50,087	5,867	24,450	121	9	156	25
2	114,474	63,718	51,870	5,766	22,650	125	10	162	27
3	114,045	58,824	48,223	5,745	22,650	129	10	148	25
4	114,048	58,002	47,721	5,803	26,690	121	10	152	25
5	114,341	57,494	47,430	5,871	26,060	111	10	155	23
6	114,506	60,502	49,856	5,807	26,260	116	10	158	19

※登録者数・資料費（予算額）は、全館合計

資料：大井図書館・上福岡図書館

■図書館蔵書数（冊）

年 度	大 井 図 書 館					上 福 岡 図 書 館				
	一般書	ティーン書	児童書	視聴覚資料	総 数	一般書	ティーン書	児童書	視聴覚資料	総 数
平成28	104,246	3,122	59,553	7,139	174,060	270,767	31,535	79,007	13,624	394,933
29	104,143	3,300	60,170	7,339	174,952	274,428	31,850	80,534	13,733	400,545
30	105,205	3,281	60,631	7,503	176,620	278,073	32,111	81,857	13,896	405,937
令和元	104,660	3,473	60,689	7,461	176,283	278,048	31,463	81,245	13,574	404,330
2	104,509	3,805	62,660	7,497	178,471	278,995	30,749	82,595	13,769	406,108
3	106,034	3,994	63,602	7,569	181,199	280,648	29,705	83,738	13,917	408,008
4	105,804	3,896	64,204	7,609	181,513	277,709	29,354	83,600	12,827	403,490
5	105,050	3,880	64,008	6,929	179,867	269,067	27,735	82,708	11,221	390,731
6	107,682	4,076	65,248	7,018	184,024	271,323	27,760	83,107	11,380	393,570

※上福岡図書館数値は、上福岡図書館と西公民館図書室の合計

資料：大井図書館・上福岡図書館

■図書館貸出冊数

年 度	大 井 図 書 館					上 福 岡 図 書 館				
	一般書	ティーン書	児童書	視聴覚資料	総 数	一般書	ティーン書	児童書	視聴覚資料	総 数
平成28	171,603	9,604	130,465	17,963	329,635	359,521	22,562	227,661	36,807	646,551
29	171,020	8,020	139,017	18,509	336,566	353,043	22,190	225,787	35,497	636,517
30	163,599	7,290	139,689	17,471	328,049	337,016	22,560	226,943	33,374	619,893
令和元	151,000	7,055	135,265	14,485	307,805	304,324	21,621	216,303	27,620	569,868
2	129,545	8,116	116,616	12,612	266,889	250,819	17,653	171,113	20,922	460,507
3	159,824	9,931	158,214	13,334	341,303	290,809	20,985	219,638	23,081	554,513
4	156,670	9,739	150,168	11,576	328,153	277,808	20,381	217,336	19,606	535,131
5	139,157	8,386	135,347	11,836	294,726	209,210	15,092	157,554	13,436	395,292
6	173,604	10,432	170,391	14,601	369,028	143,858	9,472	83,158	8,774	245,262

※貸出冊数の一般書は雑誌分を含む。

資料：大井図書館・上福岡図書館

※上福岡図書館数値は、上福岡図書館と西公民館図書室の合計

※令和2年度は新型コロナウイルス感染拡大防止のため4月1日から5月31日まで臨時休館

※令和5年度は大井図書館は移転のため9月25日から11月30日まで、上福岡図書館は大規模改修工事のため11月4日から3月31日まで臨時休館

※令和6年度は上福岡図書館は大規模改修工事のため4月1日から1月31日まで臨時休館

■社会教育施設利用状況

年度	上福岡歴史民俗資料館 (人)	福岡河岸記念館 (人)	大井郷土資料館 (人)	視聴覚ライブラリー (人)
平成28	4,879	3,124	7,538	2,658
29	4,313	1,500	7,745	2,724
30	4,445	3,763	8,079	3,289
令和元	4,587	2,654	7,722	1,598
2	2,805	1,981	7,887	535
3	4,291	2,784	14,239	753
4	3,175	2,545	11,588	400
5	4,167	2,735	4,868	155
6	4,180	2,678	1,128	521

資料：上福岡図書館・上福岡歴史民俗資料館・大井郷土資料館

■公民館利用状況

※2年度は全ての施設について、新型コロナウイルス感染拡大防止対策による臨時休館及び利用制限を行った影響により、利用状況の数値が大幅に減少。

年度	上福岡西公民館		上福岡西公民館分室	
	件数	人数	件数	人数
平成28	5,544	63,568	286	2,612
29	5,372	62,349	313	2,611
30	5,363	63,051	281	2,250
令和元	4,751	57,768	262	2,206
2	2,757	21,487	95	503
3	3,653	30,356	143	871
4	3,946	55,193	132	923
5	4,121	55,378	103	822
6	4,517	44,511	134	1,527

資料：上福岡西公民館

■文化施設利用状況

年 度	ふじみ野ステラ・イースト 多目的棟		ふじみ野ステラ・イースト ホール棟				ふじみ野ステラ・ウェスト			
	件 数	人 数	ホ ー ル		集 会 室		諸 室		ホール・楽屋・ ギャラリー	
			件 数	人 数	件 数	人 数	件 数	人 数	件 数	人 数
平成28	1,833	21,248	90	32,219	300	5,492	-	-	-	-
29	1,826	22,106	97	29,820	262	4,670	-	-	-	-
30	1,970	21,757	104	29,348	387	8,345	-	-	-	-
令和元	1,618	19,218	79	25,756	364	8,440	-	-	-	-
2	-	-	-	-	-	-	-	-	-	-
3	6,395	43,546	55	4,263	226	4,849	-	-	-	-
4	7,345	51,376	296	22,018	438	7,263	-	-	-	-
5	9,320	67,891	24	7,430	80	2,677	1,756	8,425	362	21,530
6	9,699	58,417	-	-	-	-	5,184	31,522	901	37,068

※令和5年8月より休館

資料：文化・スポーツ振興課

年 度	産業文化センター		旭ふれあいセンター		サービスセンター		市民交流プラザ	
	件 数	人 数	件 数	人 数	多目的ホール・会議室		件 数	人 数
					申請件数	延べ人数		
平成28	3,253	94,079	1,863	14,338	930	23,064	6,192	112,444
29	3,264	94,369	1,819	12,862	965	22,829	6,191	112,232
30	3,074	59,972	1,703	11,374	973	19,912	5,811	111,360
令和元	2,802	56,268	1,359	8,737	878	20,352	5,201	100,304
2	1,639	27,706	963	5,477	657	8,262	3,450	38,335
3	2,668	39,375	1,582	9,755	939	14,200	4,702	64,606
4	2,951	44,585	1,559	9,520	1,007	17,468	4,564	68,442
5	3,028	43,270	1,712	10,675	1,113	19,238	4,215	67,958
6	2,825	49,940	1,531	10,900	946	15,920	4,211	79,805

資料：文化・スポーツ振興課

資料：協働推進課

資料：出張所

資料：協働推進課

年 度	コスモスホール		鶴ヶ岡コミュニティセンター		市民憩の森		ゆめぼると	
	件 数	人 数	件 数	人 数	件 数	人 数	件 数	人 数
平成28	750	12,386	2,474	27,670	601	9,723	196	8,177
29	711	12,564	2,557	27,215	659	9,945	183	8,156
30	673	12,458	2,403	25,811	722	9,855	153	7,689
令和元	686	14,386	2,226	23,243	723	9,616	187	7,345
2	321	3,814	1,405	12,217	541	6,383	122	5,046
3	374	6,432	2,237	18,463	545	6,605	88	4,716
4	545	7,099	2,349	19,836	274	3,336	192	6,859
5	505	8,991	2,348	25,614	519	6,133	209	9,528
6	524	7,386	2,333	19,342	398	4,202	198	6,875

資料：協働推進課

資料：協働推進課

資料：協働推進課

資料：市民総合窓口課

·

10

福祉

生活保護の推移

(単位：円)

年 度	計	現 に 保 護 を 受 け た 世 帯 数	現 に 保 護 を 受 け た 人 数	生 活 扶 助 費		
				支 出	延べ世帯	延べ人数
30	2,974,588,859	15,863	21,012	929,161,802	13,658	18,050
令和元	2,983,658,542	16,350	21,332	938,231,485	13,921	18,230
2	3,086,311,488	16,761	21,723	980,123,404	14,348	18,683
3	3,139,585,159	17,586	22,028	1,003,681,947	14,727	18,870
4	3,202,922,115	17,706	22,281	1,034,332,809	14,983	18,865
5	3,257,059,885	17,985	22,532	1,053,941,758	15,075	18,838
6	3,533,124,092	18,493	22,881	1,073,234,264	15,420	19,062

年 度	住 宅 扶 助 費			教 育 扶 助 費		
	支 出	延べ世帯	延べ人数	支 出	延べ世帯	延べ人数
30	594,971,351	14,063	18,643	14,257,759	970	1,397
令和元	596,414,862	14,105	18,397	11,838,284	883	1,338
2	611,129,023	14,546	18,754	11,884,379	753	1,199
3	628,976,900	14,816	18,916	9,530,192	602	996
4	657,774,726	15,111	19,017	8,576,085	557	876
5	663,390,964	15,413	19,289	8,378,216	549	861
6	679,031,039	16,123	19,550	7,810,972	595	835

年 度	介 護 扶 助 費			医 療 扶 助 費		
	支 出	延べ世帯	延べ人数	支 出	延べ世帯	延べ人数
30	87,432,623	3,280	3,329	1,325,137,754	12,264	14,395
令和元	96,274,169	3,440	3,455	1,378,983,351	12,594	14,788
2	84,313,865	3,454	3,499	1,340,329,843	12,204	14,139
3	87,356,092	3,355	3,407	1,382,808,131	12,172	13,995
4	88,567,637	3,578	3,635	1,385,783,340	12,646	14,503
5	97,645,109	3,843	3,914	1,410,372,025	13,104	15,081
6	109,922,838	3,979	4,046	1,639,854,437	13,678	15,437

年 度	出 産 扶 助 費			生 業 扶 助 費		
	支 出	延べ世帯	延べ人数	支 出	延べ世帯	延べ人数
30	2,802,860	7	7	5,630,468	297	358
令和元	1,727,590	6	6	6,358,999	341	393
2	1,636,818	5	5	7,839,469	411	471
3	1,402,030	4	4	7,801,863	438	531
4	1,031,540	2	2	7,081,972	459	550
5	1,688,036	4	4	5,338,454	345	395
6	2,537,320	6	6	4,460,478	267	288

年 度	葬 祭 扶 助 費			施 設 扶 助 費		
	支 出	延べ世帯	延べ人数	支 出	延べ世帯	延べ人数
30	10,815,544	45	45	2,032,400	12	12
令和元	11,637,151	52	52	2,101,040	12	12
2	11,731,926	55	55	2,217,970	16	16
3	14,349,058	80	80	2,602,130	36	36
4	15,256,384	80	80	3,208,000	58	58
5	11,084,985	46	46	3,608,280	74	74
6	11,363,872	63	63	3,559,760	68	68

資料：生活福祉課

■生活保護の推移

(単位：円)

年 度	就 労 自 立 給 付 費			進 学 準 備 金		
	支 出	延べ世帯	延べ人数	支 出	延べ世帯	延べ人数
30	1,946,298	26	26	400,000	4	4
令和元	752,638	10	10	100,000	1	1
2	1,006,077	17	19	400,000	3	4
3	776,816	12	12	300,000	3	3
4	709,622	13	13	600,000	4	4
5	912,058	14	14	700,000	5	5
6	749,112	17	17	600,000	6	6

資料：生活福祉課

■児童手当支給状況

年 度	児 童 手 当 (子ども手当)		特 例 給 付		被用者小3終了前 特例給付		非被用者小3終了前 特例給付	
	支払児童数 (人)	金 額 (千円)	支払児童数 (人)	金 額 (千円)	支払児童数 (人)	金 額 (千円)	支払児童数 (人)	金 額 (千円)
平成21	27,347	273,470	1,318	13,180	62,856	338,570	21,807	125,285
22	4,559	45,590	232	2,320	11,075	59,735	3,988	22,995
	16,586	215,618	-	-	4,251	55,263	2,272	29,536
年 度	小 学 校 修 了 前 中 学 校 修 了 前		資料：子育て支援課 ※支払児童数は延児童数					
	支払児童数 (人)	金 額 (千円)						
平成21	-	-						
22	-	-						
	22,352	290,836						

年度	児 童 手 当							
	3歳未満		3歳以上小学校終了前		中学生		高校生	
	支払児童数 (人)	金額 (千円)	支払児童数 (人)	金額 (千円)	支払児童数 (人)	金額 (千円)	支払児童数 (人)	金額 (千円)
平成23	31,271	427,171	105,421	1,280,518	34,961	419,705	-	-
24	30,554	458,310	98,687	1,034,201	31,647	316,550	-	-
25	30,654	459,810	95,653	1,002,660	30,321	303,210	-	-
26	31,567	473,505	96,846	1,014,405	30,189	301,890	-	-
27	32,725	490,875	97,343	1,019,660	29,644	296,440	-	-
28	32,370	485,550	97,042	1,016,480	29,000	290,000	-	-
29	30,367	455,505	96,202	1,008,230	28,660	286,600	-	-
30	28,989	434,835	95,875	1,003,805	28,470	284,700	-	-
令和元	26,456	396,840	95,080	995,820	28,888	288,820	-	-
2	24,966	374,519	93,831	982,374	28,354	283,540	-	-
3	23,764	356,460	92,669	970,680	28,220	282,200	-	-
4	22,748	341,220	89,718	940,370	27,532	275,320	-	-
5	21,291	319,365	86,520	907,785	27,323	273,230	-	-
6	20,726	325,440	87,635	980,625	29,796	313,860	11,180	122,920

年度	特 例 給 付					
	3歳未満		3歳以上小学校終了前		中学生	
	支払児童数 (人)	金額 (千円)	支払児童数 (人)	金額 (千円)	支払児童数 (人)	金額 (千円)
平成23	0	0	0	0	0	0
24	684	3,420	5,843	29,375	3,520	17,600
25	1,162	5,810	8,308	41,540	5,164	25,820
26	1,217	6,085	8,212	41,060	5,380	26,900
27	1,268	6,340	8,992	44,960	5,414	27,070
28	1,435	7,175	9,788	48,940	5,206	26,030
29	1,667	8,335	10,228	51,140	5,201	26,005
30	1,539	7,695	10,984	54,920	5,329	26,645
令和元	1,270	6,350	11,391	56,955	5,257	26,285
2	1,285	6,425	11,701	58,505	5,618	28,090
3	1,266	6,330	11,553	57,765	5,598	27,990
4	979	4,895	8,893	44,465	4,424	22,120
5	796	3,980	7,991	39,955	3,809	19,045
6	591	2,955	5,381	26,905	2,733	13,665

資料：子育て支援課

■保育所（園）の状況

各年10月1日現在

年		保 育 所 名 (園)	児 童 数							職 員 数		
			0歳	1歳	2歳	3歳	4歳	5歳	合 計	保育士	調理員	その他
平成30	市 立	上 野 台	15	20	22	25	25	25	132	23	4	1
		霞 ケ 丘	12	15	18	25	25	26	121	20	4	1
		滝	6	12	15	14	20	18	85	14	2	0
		新 田		13	16	18	18	20	85	11	2	0
		大 井	6	12	18	18	22	21	97	17	3	0
	私 立	た ん ぼ ぼ	12	16	24	23	24	24	123	20	2	0
		か す が	12	20	20	24	22	20	118	21	2	0
		風 の 里	6	8	12	15	22	20	83	13	0	3
		ゆ ず り 葉	12	16	24	22	23	23	120	20	0	1
		ふ じ み 野	12	24	24	24	24	23	131	16	3	2
		な か よ し										
		麦 つ 子	6	8	12	12	12	12	62	12	0	1
		子 ど も の	9	16	18	24	26	27	120	17	3	3
		そ の の										
		亀 久 保	9	16	20	25	25	25	120	16	4	1
		ひ ま わ り										
		た ん ぼ ぼ	9	20	24	23	23	23	122	19	2	0
		第 二										
		三 丁 目	18	24	19				61	10	1	0
		す ま い る										
		ふ じ み 野	6	18	18	20	18	14	94	12	3	1
		ど ろ ん こ										
		鶴 ケ 岡	8	17	21	18	15	8	87	7	1	1
		す ま い る										
		上 福 岡	9	16	18	23	24	26	116	15	3	2
		お ひ さ ま										
		緑	9	16	18	20	18	15	96	9	0	1
		子 ど も の	9	12	18	17	20	0	76	15	1	0
		そ の 苗 間										
		分園上福岡	5	8	12				25	7	0	0
		お ひ さ ま										
令和元	市 立	花 の 木	9	16	13	14	0	0	52	11	2	2
		な か よ し										
		星和幼稚園	3	12	15	8	3	1	42	14	0	4
		い ち ご	6						6	2	0	0
		おともだち		8	10				18	1	1	2
	私 立	た け っ 子		6	6				12	2	1	0
		さくらんぼ	1	2	2				5	1	0	0
		合 計	209	371	437	412	409	371	2,209	345	44	26
		上 野 台	12	20	22	25	25	24	128	22	4	1
		霞 ケ 丘	12	15	16	22	24	24	113	20	4	0
		滝	3	12	11	15	13	18	72	12	2	0
		新 田		13	15	17	17	16	78	12	2	0
		大 井	7	12	15	19	16	22	91	16	2	0
		た ん ぼ ぼ	12	16	24	23	24	24	123	20	1	0
		か す が	12	20	21	24	22	21	120	18	1	0
		風 の 里	6	15	11	15	15	21	83	13	0	0
		ゆ ず り 葉	12	16	18	24	22	23	115	16	0	0
		ふ じ み 野	12	24	21	22	21	22	122	13	2	1
		な か よ し										
		麦 つ 子	6	8	12	12	11	12	61	9	0	0
		子 ど も の	9	16	18	24	26	25	118	13	2	0

■保育所（園）の状況

各年10月1日現在

年		保 育 所 名 (園)	児 童 数							職 員 数		
			0歳	1歳	2歳	3歳	4歳	5歳	合 計	保育士	調理員	その他
令和元	私 立	亀久保 ひまわり	9	16	20	24	25	25	119	14	2	1
		たんぽぽ 第三	9	20	23	22	23	22	119	20	1	0
		すまいる 三丁目	15	24	21				60	9	0	0
		ふじみ野 どろんこ	6	18	18	20	20	18	100	10	3	1
		鶴ヶ岡 すまいる	9	20	17	20	17	14	97	12	0	0
		上福岡 おひさま	9	16	18	27	21	25	116	13	1	1
		緑	9	16	18	20	21	20	104	9	0	0
		子どもの その苗間	9	12	18	20	15	20	94	14	0	0
		分園上福岡 おひさま	5	8	12				25	6	0	0
		花の木 なかよし	6	19	19	17	14	0	75	11	2	0
		星和幼稚園	3	12	14	17	10	5	61	12	0	1
		いちご	6						6	2	0	0
		おともだち		8	8				16	3	0	0
		たけっ子		6	3				9	1	0	0
		ひよこ	3	7	2				12	1	0	0
		さくらんぼ	1	2	2				5	1	0	0
		合 計	202	391	417	429	402	401	2,242	322	29	6
令和2	市 立	上野台	9	15	21	24	25	25	119	21	4	1
		霞ヶ丘	9	12	14	16	22	24	97	20	4	0
		滝	6	10	10	12	15	14	67	13	2	0
		新田		8	14	15	15	17	69	15	2	0
		大井	6	11	16	18	21	16	88	17	2	0
	私 立	たんぽぽ	12	16	24	23	22	24	121	19	1	1
		かすが	9	20	20	23	20	23	115	20	1	1
		風の里	4	8	15	14	17	16	74	12	0	0
		ゆずり葉	12	16	18	21	24	22	113	19	0	0
		ふじみ野 なかよし	6	23	23	20	22	21	115	18	3	3
		麦っ子	6	8	11	12	12	11	60	12	0	0
		子どもの その苗間	9	16	18	22	26	26	117	17	2	3
		亀久保 ひまわり	9	16	20	25	25	25	120	18	2	3
		たんぽぽ 第三	9	20	22	23	20	23	117	21	1	1
		すまいる 三丁目	11	24	23				58	8	0	0
		ふじみ野 どろんこ	6	18	17	20	15	19	95	14	2	0
		鶴ヶ岡 すまいる	9	20	17	14	20	16	96	13	0	1
		上福岡 おひさま	5	15	18	28	26	20	112	12	1	5
		緑	9	16	17	20	21	22	105	9	0	0

■保育所（園）の状況

各年10月1日現在

年		保 育 所 名 (園)	児 童 数						職 員 数			
			0歳	1歳	2歳	3歳	4歳	5歳	合 計	保育士	調理員	その他
令和2	私立	子 ども の その 苗 間	9	12	15	20	19	16	91	16	0	1
		分園上福岡 お ひ さ ま	0	8	8				16	3	0	0
		花 の 木 な か よ し	6	16	20	17	17	14	90	16	1	3
		星和幼稚園	3	12	15	16	19	9	74	19	0	3
		い ち ご	6						6	2	0	0
		おともだち		11	7				18	4	0	4
		た け っ 子		5	5				10	1	0	0
		ひ よ こ	2	7	5				14	2	0	0
		さくらんぼ	1	2	3				6	1	0	0
		合 計	173	365	416	403	423	403	2,183	362	28	30
令和3	市立	上 野 台	9	13	17	25	24	25	113	21	4	1
		霞 ケ 丘	6	12	14	17	15	21	85	19	4	1
		滝	6	10	10	12	11	16	65	13	2	0
		新 田		8	11	15	15	13	62	15	2	0
		大 井	6	11	16	16	17	20	86	16	3	0
	私立	た ん ぼ ぼ	12	16	24	24	22	22	120	21	2	0
		か す が	9	19	21	20	22	20	111	20	1	1
		風 の 里	6	11	12	15	16	17	77	10	0	1
		ゆ ず り 葉	12	16	18	19	21	24	110	10	0	2
		分園ふじみ 野なかよし	9	18	0	0	0	0	27	6	1	0
		ふ じ み 野 な か よ し	0	0	24	20	20	22	86	8	1	1
		麦 っ 子	6	7	12	11	12	12	60	10	0	1
		子 ども の そ の	8	16	20	19	22	26	111	18	2	5
		亀 久 保 ひ ま わ り	9	16	20	24	25	25	119	15	2	3
		た ん ぼ ぼ 第 二	9	20	22	22	22	22	117	18	2	0
		三 丁 目 す ま い る	14	24	24				62	9	0	2
		ふ じ み 野 ど ろ ん こ	6	17	18	20	19	16	96	11	3	3
		鶴 ケ 岡 す ま い る	9	22	20	20	15	20	106	13	0	3
		上 福 岡 お ひ さ ま	6	16	18	25	28	26	119	16	2	5
		緑	9	14	18	20	22	22	105	9	0	1
		子 ども の その 苗 間	9	12	18	17	20	19	95	17	0	2
		分園上福岡 お ひ さ ま	0	8	8				16	3	0	1
		花 の 木 な か よ し	9	16	20	20	17	17	99	14	2	3
		星和幼稚園	3	11	14	20	18	20	86	9	0	0
		い ち ご	6						6	2	0	0

■保育所（園）の状況

各年10月1日現在

年		保 育 所 名 （ 園 ）	児 童 数						職 員 数			
			0歳	1歳	2歳	3歳	4歳	5歳	合 計	保育士	調理員	その他
令和3	私 立	おともだち		10	4				14	4	1	0
		た け っ 子		6	4				10	0	0	1
		ひ よ こ	0	6	8				14	3	1	0
		さくらんぼ	1	2	1				4	5	0	1
		合 計	179	357	416	401	403	425	2,181	335	35	38
令和4	市 立	上 野 台	6	13	16	17	22	23	97	23	4	1
		霞 ケ 丘	6	11	17	15	18	15	82	19	4	1
		滝	6	12	10	9	13	10	60	14	2	0
		新 田		10	12	13	16	16	67	14	2	0
		大 井	6	12	15	17	16	17	83	13	3	0
	私 立	た ん ぼ ぼ	12	16	24	24	24	24	124	22	1	1
		か す が	9	21	20	22	20	21	113	17	1	1
		風 の 里	6	12	12	15	15	16	76	10	0	1
		ゆ ず り 葉	12	16	17	23	22	21	111	12	0	1
		分園ふじみ 野なかよし	9	24					33	6	0	2
		ふ じ み 野 な か よ し			18	22	20	19	79	7	2	2
		麦 っ 子	6	8	12	12	12	12	62	10	0	2
		子 ど も の そ の の	9	16	18	21	20	24	108	26	2	5
		亀 久 保 ひ ま わ り	9	16	20	25	25	25	120	16	2	3
		た ん ぼ ぼ 第 二	9	20	22	21	20	22	114	17	1	1
		三 丁 目 す ま い る	15	24	24				63	13	0	2
		ふ じ み 野 ど ろ ん こ	6	18	18	17	20	20	99	14	0	3
		鶴 ケ 岡 す ま い る	4	18	20	27	19	16	104	13	0	2
		上 福 岡 お ひ さ ま	11	16	21	25	22	28	123	20	2	5
		緑	6	16	18	20	22	22	104	6	0	0
		子 ど も の そ の 苗 間	9	12	18	19	16	19	93	11	0	3
		花 の 木 な か よ し	9	20	18	19	18	17	101	15	2	2
		星和幼稚園	4	12	15	20	20	20	91	17	0	4
		ふ じ み の か ぴ ら	6	14	12	16	3	0	51	9	0	3
		い ち ご	6						6	3	0	0
		おともだち		11	6				17	3	0	4
		た け っ 子		7	5				12	2	0	0
		ひ よ こ	0	8	4				12	1	0	0
		さくらんぼ	1	1	1				3	1	0	1
		合 計	182	384	413	419	403	407	2,208	354	28	50
令和5	市 立	上 野 台	6	13	16	18	20	23	96	23	4	1
		霞 ケ 丘	6	10	15	16	19	17	83	19	4	1
		滝	5	11	15	12	8	12	63	14	2	0
		新 田		10	12	13	16	16	67	13	2	0

■ 保育所（園）の状況

各年10月1日現在

年		保 育 所 名 (園)	児 童 数							職 員 数		
			0歳	1歳	2歳	3歳	4歳	5歳	合 計	保育士	調理員	その他
令和5	市立	大 井	6	10	15	16	18	15	80	17	3	0
	私立	たんぽぽ	12	16	24	23	24	23	122	25	1	1
		かすが	9	20	21	19	20	20	109	17	1	1
		風の里	3	8	12	15	17	16	71	6	0	1
		ゆずり葉	12	20	18	20	24	22	116	15	0	1
		分園ふじみ野なかよし	9	19					28	10	0	2
		ふじみ野なかよし			23	19	21	20	83	12	2	3
		麦っ子	6	7	12	12	11	11	59	12	0	2
		子どものそと	9	16	18	24	25	19	111	24	4	2
		亀久保ひまわり	9	16	20	24	25	25	119	17	3	2
		たんぽぽ第二	9	20	22	21	22	22	116	20	1	1
		三丁目すまいる	15	24	24				63	14	1	0
		ふじみ野こ	6	18	18	14	20	18	94	16	3	0
		鶴ヶ岡すまいる	7	19	18	18	25	20	107	12	0	4
		上福岡おひさま	9	16	18	25	26	26	120	19	1	4
		緑	9	16	18	19	22	19	103	9	0	1
		子どものその苗間	9	12	18	20	18	15	92	15	0	3
		分園上福岡おひさま										
		花の木なかよし	7	20	19	17	18	16	97	16	2	4
		星和幼稚園	3	12	15	20	20	18	88	18	0	4
		ふじみのかぴら	6	12	16	16	16	3	69	10	0	1
		いちご	6						6	3	0	0
		おともだち		10	8				18	5	0	2
		たけっ子	0	8	4				12	3	0	0
		ひよこ	0	5	6				11	3	0	1
		さくらんぼ	1	2	1				4	3	0	0
		合 計	179	370	426	401	435	396	2,207	390	34	42
令和6	市立	上野台	6	13	16	18	20	23	96	23	4	1
		霞ヶ丘	6	9	14	16	18	19	82	19	4	1
		滝	5	11	12	15	9	12	64	15	2	0
		新田		10	15	14	14	18	71	13	2	0
		大井	5	10	15	18	18	17	83	15	3	0
	私立	たんぽぽ	12	16	24	24	24	24	124	23	1	1
		かすが	9	20	21	21	20	19	110	16	2	1
		風の里	6	12	12	15	15	17	77	6	0	1
		ゆずり葉	12	20	22	24	22	23	123	15	0	2

■ 保育所（園）の状況

各年10月1日現在

年		保 育 所 名 (園)	児 童 数						職 員 数			
			0歳	1歳	2歳	3歳	4歳	5歳	合 計	保育士	調理員	その他
令和6	私 立	分園ふじみ 野なかよし	6	20					26	8	0	0
		ふ じ み 野 な か よ し			17	24	19	21	81	8	2	2
		麦 っ 子 子 ど も の	6	8	12	11	10	12	59	10	0	2
		子 そ の の	9	16	18	22	25	25	115	25	2	4
		亀 久 保 ひ ま わ り	6	16	20	25	25	24	116	19	3	2
		た ん ぽ ぽ 第 二	8	20	22	20	18	22	110	21	1	1
		三 丁 目 す ま い る	15	24	19				58	12	0	0
		ふ じ み 野 ど ろ ん こ	6	18	18	20	17	20	99	15	1	2
		鶴 ケ 岡 す ま い る	9	17	18	20	14	25	103	12	0	2
		上 福 岡 お ひ さ ま	9	16	20	21	23	26	115	19	1	4
		緑	9	16	18	20	21	22	106	9	0	1
		子 ど も の そ の 苗 間	6	12	18	16	20	18	90	14	0	3
		分園上福岡 お ひ さ ま										
		花 の 木 な か よ し	9	16	20	20	17	18	100	18	2	5
		星和幼稚園	3	12	15	20	20	20	90	17	0	4
		ふ じ み の か ぴ ら	6	12	12	16	15	15	76	12	0	1
		い ち ご	6						6	4	0	0
		おともだち		11	7				18	4	0	3
		た け っ 子	3	6	5				14	4	0	0
		ひ よ こ	1	6	6				13	3	0	1
		さくらんぼ	1	2	2				5	2	0	1
		合 計		179	369	418	420	404	440	2,230	381	30

※園児数には市外児童も含まれる

※職員数は正規職員のみ掲載

資料：保育課

■身体障害者手帳交付状況

年 度	総 数	視覚障害	聴覚・平衡障害	音声・言語障害	肢体不自由	内部障害
平成29	2,754	174	171	43	1,427	939
30	2,774	176	178	48	1,410	962
令和元	2,798	175	184	48	1,384	1,007
2	2,793	184	187	47	1,345	1,030
3	2,806	180	192	49	1,324	1,061
4	2,765	186	192	49	1,274	1,064
5	2,705	190	198	44	1,224	1,049
6	2,682	195	212	38	1,196	1,041

年 度	総 数	1級	2級	3級	4級	5級	6級
平成29	2,754	972	409	459	634	163	117
30	2,774	964	411	462	645	169	123
令和元	2,798	985	412	470	641	164	126
2	2,793	1,002	413	463	625	167	123
3	2,806	983	406	481	639	166	131
4	2,765	960	404	469	637	163	132
5	2,705	920	389	465	639	157	135
6	2,682	896	385	459	637	165	140

資料：障がい福祉課

■療育手帳交付状況

年 度	総 数		○A 最重度		A 重度		B 中度		C 軽度	
	人数	うち18歳未満	人数	うち18歳未満	人数	うち18歳未満	人数	うち18歳未満	人数	うち18歳未満
平成29	663	212	138	35	138	36	191	37	196	104
30	680	206	142	35	139	35	199	41	200	95
令和元	701	206	149	38	138	31	210	47	204	90
2	713	212	149	37	140	32	215	49	209	94
3	745	223	157	38	141	32	229	54	218	99
4	784	246	158	34	154	39	241	64	231	109
5	801	245	157	31	158	37	246	64	240	113
6	837	261	163	34	173	48	246	59	255	120

資料：障がい福祉課

■精神保健福祉手帳交付状況

年 度	総 数	1 級	2 級	3 級
平成29	700	65	419	216
30	744	67	439	238
令和元	863	78	499	286
2	862	77	507	278
3	948	70	560	318
4	1,058	79	614	365
5	1,134	86	642	406
6	1,230	94	691	445

資料：障がい福祉課

■赤い羽根共同募金

(単位：円)

年	目 標 額	実 績 額	内 訳			目標額対比 (%)
			街 頭	戸 別	その他	
平成29	10,295,000	10,740,131	318,323	8,813,904	1,607,904	104.32
30	10,312,000	10,488,612	270,123	8,716,329	1,502,160	101.71
令和元	10,307,000	9,818,666	269,805	8,310,613	1,238,248	95.26
2	10,291,000	9,566,674	126,194	7,863,205	1,577,275	92.96
3	10,303,000	8,803,751	126,783	7,483,690	1,193,278	85.45
4	10,382,000	8,619,930	198,965	7,325,052	1,095,913	83.03
5	8,280,000	8,389,378	239,294	7,081,847	1,068,237	101.32
6	8,291,000	7,737,278	184,751	6,421,189	1,131,338	93.32

資料：埼玉県共同募金会ふじみ野市支会

■歳末たすけあい募金

(単位：円)

年	目 標 額	実 績 額	内 訳			目標額対比 (%)
			街 頭	戸 別	その他	
平成29	8,954,000	8,705,013	102,972	8,433,078	168,963	97.22
30	8,707,000	8,605,775	93,986	8,352,109	159,680	98.84
令和元	8,608,000	8,008,241	411	7,877,609	130,221	93.03
2	8,010,000	7,518,143	1,632	7,354,825	161,686	93.86
3	7,520,000	7,713,049	3,000	7,520,302	189,747	102.57
4	7,701,000	7,468,735	591	7,315,695	152,449	96.98
5	6,983,000	6,938,551	534	6,803,342	134,675	99.36
6	7,539,000	6,464,366	2,696	6,358,928	102,742	85.75

資料：埼玉県共同募金会ふじみ野市支会

■総合福祉センター老人福祉センター事業利用状況

年 度	利 用 者 数			利 用 者 内 訳			
	総 数	男	女	個 人		団 体	
				男	女	男	女
平成25	71,653	40,697	30,956	39,770	28,202	927	2,754
26	73,479	41,964	31,515	40,963	28,632	1,001	2,883
27	69,212	39,542	29,670	38,491	26,621	1,051	3,049
28	64,569	36,757	27,812	35,599	24,804	1,158	3,008
29	66,291	37,202	29,089	36,172	26,149	1,030	2,940
30	66,027	35,009	31,018	34,004	28,061	1,005	2,957
令和元	59,594	31,512	28,082	30,698	25,486	814	2,596
2	12,317	6,603	5,714	6,603	5,714	0	0
3	22,563	11,911	10,652	11,795	10,210	116	442
4	37,687	19,374	18,313	19,193	17,605	181	708
5	38,204	19,804	18,400	19,612	17,640	192	760
6	41,140	21,177	19,963	20,993	19,251	184	712

資料：総合福祉センター

■余熱利用施設エコパの利用状況

年 度	入 館 者 数
平成26	130,815
27	193,593
28	202,301
29	211,708
30	216,475
令和元	194,821
2	69,157
3	101,405
4	128,227
5	153,597
6	161,291

3月は新型コロナウイルス対策のため休館

4月から6月8日まで新型コロナウイルス対策のため休館。以降利用人数を制限

資料：環境センター

■地域包括支援センターの利用状況

年 度	相 談 件 数
平成25	18,852
26	19,525
27	21,229
28	21,318
29	20,419
30	19,161
令和元	20,595
2	19,877
3	21,959
4	22,349
5	23,068
6	21,598

資料：高齢福祉課

■児童センターの利用状況

年度	東児童センター		西児童センター	
	利用人数	開館日数	利用人数	開館日数
平成25	45,559	336	49,826	229
26	55,336	347	79,136	347
27	60,844	348	81,326	348
28	64,851	346	82,653	347
29	60,068	347	77,018	347
30	58,913	347	71,842	347
令和元	53,408	314	62,099	315
2	19,247	303	15,973	282
3	39,183	351	31,945	347
4	49,343	347	43,655	347
5	52,378	348	49,869	348
6	57,765	347	54,421	347

資料：児童センター

■放課後児童クラブの状況

各年10月1日現在

クラブ名	令和3年		令和4年		令和5年		令和6年	
	登録児童数	職員数	登録児童数	職員数	登録児童数	職員数	登録児童数	職員数
福岡	43	7	56	6	51	5	54	5
第2福岡	47	6	53	5	49	5	51	5
第3福岡	40	6	39	5	47	5	60	5
駒西	63	10	57	9	62	8	74	10
第2駒西	39	5	35	5	31	5	38	4
第3駒西	31	4	37	4	25	5	22	4
上野台	59	7	62	7	61	7	71	8
第2上野台	57	6	62	7	63	6	57	7
第3上野台	39	5	42	4	47	4	49	5
第4上野台	40	5	49	4	56	5	44	5
西	64	10	65	8	72	9	86	8
第2西	61	7	58	8	56	9	43	8
元福	44	5	48	6	41	6	73	8
さぎの森	84	9	87	9	84	8	85	9
大井	96	10	42	5	45	4	43	5
第2大井	-	-	40	4	42	4	49	4
第3大井	-	-	19	2	19	2	16	2
鶴ヶ丘	77	8	78	7	64	7	81	7
第2鶴ヶ丘	60	8	58	7	54	6	58	6
東原	32	3	45	3	47	3	50	4
第2東原	37	5	41	5	42	5	53	6
第3東原	42	5	39	6	48	5	50	5
西原	42	6	41	4	51	5	64	9
亀久保	50	3	47	3	43	3	49	4
第2亀久保	46	4	46	4	46	4	48	4
第3亀久保	50	4	54	4	45	5	46	5
三角	81	8	82	7	59	8	61	8
第2三角	46	4	47	4	45	4	48	4
東台	17	4	23	4	26	4	23	4

資料：子育て支援課

※第3上野台、第4上野台は令和2年開設

※第3東原は児童数の増減により、平成30年及び令和元年は閉鎖、令和2年より再開設

※第2大井、第3大井は令和4年開設

11

保険・年金

■国民年金被保険者の推移

年 度	人 口	世 帯 数	被 保 険 者 数			
			総 数	第 1 号		第 3 号
				強 制	任 意	
平成27	113,107	49,766	24,158	14,075	198	9,885
28	113,533	50,452	23,279	13,316	186	9,777
29	113,884	51,039	22,716	12,935	169	9,612
30	114,240	51,686	22,521	12,948	178	9,395
令和元	114,477	52,363	22,308	13,036	163	9,109
2	114,474	53,273	22,150	13,162	163	8,825
3	114,045	53,539	21,776	13,071	174	8,531
4	114,048	54,065	21,023	12,690	198	8,135
5	114,341	54,859	20,610	12,548	216	7,846
6	114,506	55,543	20,199	12,596	212	7,391

※第1号被保険者とは自営業、学生等の方をいい、
第3号被保険者は 会社員、公務員の被扶養配偶者の方をいう。

資料：保険・年金課

■国民年金給付の推移（無拠出）

年 度	総 数		老 齢 福 祉 年 金		障 害 基 礎 年 金		特 別 障 害 給 付 金	
	受給者	金 額（円）	受給者	金額（円）	受給者	金額（円）	受給者	金額（円）
平成27	511	436,836,735	1	399,700	508	435,456,875	2	980,160
28	520	443,007,140	0	0	518	442,019,300	2	987,840
29	545	465,725,640	0	0	543	464,615,400	2	1,110,240
30	581	496,131,405	0	0	579	495,139,725	2	991,680
令和元	601	512,909,680	0	0	599	511,908,400	2	1,001,280
2	627	536,721,990	0	0	624	535,085,550	3	1,636,440
3	664	567,274,715	0	0	661	565,638,275	3	1,636,440
4	684	583,610,160	0	0	681	581,998,600	3	1,611,560
5	708	616,599,080	0	0	705	615,247,100	3	1,351,980
6	740	661,248,862	0	0	737	659,575,450	3	1,673,412

資料：保険・年金課

■国民年金給付の推移（拠出）

年 度	総 数		老 齢 年 金		通 算 老 齢 年 金		障 害 年 金	
	受 給 者	金 額（円）	受給者	金 額（円）	受給者	金 額（円）	受給者	金 額（円）
平成27	25,379	16,546,300,252	295	145,467,500	324	76,713,100	16	13,261,600
28	25,879	16,934,604,063	261	127,724,623	269	62,754,654	15	12,481,600
29	26,703	17,378,143,047	224	110,141,786	230	53,296,794	14	11,689,500
30	27,078	17,660,580,245	177	87,177,632	196	45,571,991	12	10,130,900
令和元	27,435	17,951,459,923	146	72,094,719	172	41,532,875	12	10,336,325
2	27,682	18,192,153,647	116	57,797,356	145	35,020,040	13	11,139,225
3	27,716	18,237,150,951	91	45,630,624	121	29,519,233	11	9,370,800
4	27,799	18,283,125,014	72	35,968,671	98	23,905,788	11	9,333,600
5	27,768	18,669,428,492	45	23,324,347	77	20,728,748	9	7,727,850
6	27,777	19,238,201,192	35	18,183,400	56	14,873,303	9	7,933,575

年 度	寡 婦 年 金		老 齢 基 礎 年 金		障 害 基 礎 年 金		遺 族 基 礎 年 金	
	受 給 者	金 額（円）	受給者	金 額（円）	受給者	金 額（円）	受給者	金 額（円）
平成27	12	5,301,900	24,398	16,028,695,452	293	246,092,600	41	30,768,100
28	9	3,778,205	24,997	16,453,732,956	289	243,363,825	39	30,768,200
29	9	3,261,697	25,850	16,887,015,167	233	197,208,900	143	115,529,203
30	9	3,163,068	26,294	17,190,716,526	254	212,722,325	136	111,097,803
令和元	9	3,541,737	26,676	17,479,472,642	269	226,602,975	151	117,878,650
2	7	2,579,204	26,984	17,743,427,577	283	238,713,950	134	103,476,295
3	9	3,290,357	27,048	17,788,641,733	291	247,793,600	145	112,904,604
4	11	4,123,153	27,144	17,828,413,905	311	264,278,300	152	117,101,597
5	9	3,170,892	27,139	18,201,249,806	330	284,676,350	159	128,550,499
6	12	4,423,825	27,170	18,763,906,961	344	305,568,225	151	123,311,903

資料：保険・年金課

■こども医療費支給状況

年度	こども医療費					
	未就学児分			就学児分		
	乳幼児数	支給件数	支給額（円）	受給者数	受診件数	支給額（円）
平成26	6,545	132,211	200,087,124	8,593	108,269	222,824,465
27	6,857	140,978	224,462,973	8,511	108,852	223,789,137
28	6,791	146,001	229,993,216	8,521	118,701	248,438,638
29	6,680	143,496	224,565,163	8,503	116,350	239,328,061
30	6,518	137,947	214,330,830	8,553	117,709	241,740,741
令和元	6,237	131,850	203,598,349	8,586	118,346	243,584,666
2	5,937	90,327	141,565,038	8,617	96,441	205,853,357
3	5,654	98,546	163,533,572	8,709	106,841	228,263,610
4	5,358	103,029	163,251,780	8,712	115,321	242,978,579
5	5,149	114,115	185,490,106	8,694	144,034	309,782,125
6	4,970	103,431	168,307,884	11,394	169,673	369,944,586

資料：子育て支援課

■重度心身障害者・ひとり親家庭等医療費支給状況

年度	重度心身障害者医療費			ひとり親家庭等医療費		
	受給者数	受診件数	支給額（円）	受給者数	受診件数	支給額（円）
平成26	2,072	52,324	221,861,079	1,578	20,055	46,342,507
27	2,013	52,832	211,712,230	1,607	19,842	46,001,841
28	1,951	51,610	201,305,360	1,580	20,795	48,091,076
29	1,874	50,336	200,219,322	1,515	19,954	45,413,376
30	1,813	47,180	191,286,678	1,489	18,670	42,768,368
令和元	1,788	47,183	192,042,943	1,420	18,382	42,447,542
2	1,749	42,160	175,772,229	1,376	15,173	36,379,167
3	1,718	43,116	173,458,537	1,344	16,032	38,114,149
4	1,638	44,759	170,989,303	1,306	15,783	38,874,855
5	1,618	45,524	182,132,101	1,273	19,432	48,411,012
6	1,588	44,987	182,216,252	1,256	20,122	49,605,427

資料：障がい福祉課

資料：子育て支援課

■国民健康保険加入の推移

年度	世帯数	人 口	国 民 健 康 保 険 加 入			
			加 入 世 帯	加 入 割 合	被 保 険 者	加 入 割 合
平成27	49,766	113,107	16,724	33.6	27,252	24.1
28	50,452	113,533	15,988	31.7	25,401	22.4
29	51,091	113,884	15,386	30.1	23,896	21.0
30	51,880	114,240	14,988	28.9	22,896	20.0
令和元	52,655	114,477	14,553	27.6	21,929	19.2
2	53,273	114,474	14,340	26.9	21,355	18.7
3	53,539	114,045	14,008	26.2	20,523	18.0
4	54,065	114,048	13,308	24.6	19,267	16.9
5	54,859	114,341	12,868	23.5	18,318	16.0
6	55,543	114,506	12,535	22.6	17,471	15.3

資料：保険・年金課

■国民健康保険給付の状況

(単位：千円)

給 付		平成27年度	平成28年度	平成29年度	平成30年度	令和元年度
総数	費 用 額	8,985,913	8,486,068	8,122,753	7,853,455	7,714,437
	給 付					
	保 険 者 負 担 金	6,599,746	6,216,519	5,943,524	5,753,543	5,664,210
	高 額 療 養 費	833,628	834,496	799,144	805,634	811,481
一般	そ の 他	48,008	52,756	40,259	45,928	35,552
	費 用 額	8,637,271	8,298,356	8,047,892	7,845,544	7,713,995
	給 付					
	保 険 者 負 担 金	6,355,944	6,085,465	5,891,301	5,748,013	5,663,900
退職	高 額 療 養 費	792,105	810,230	789,644	802,329	811,451
	そ の 他	48,008	52,756	40,259	45,928	35,552
	費 用 額	348,642	187,712	74,861	7,911	442
	給 付					
	保 険 者 負 担 金	243,802	131,054	52,223	5,530	310
	高 額 療 養 費	41,523	24,266	9,500	3,305	30
給 付		令和2年度	令和3年度	令和4年度	令和5年度	令和6年度
総数	費 用 額	6,909,265	7,545,970	7,418,349	7,279,168	6,964,310
	給 付					
	保 険 者 負 担 金	5,076,739	5,562,047	5,463,011	5,349,167	5,101,095
	高 額 療 養 費	725,349	788,464	784,638	796,736	776,737
一般	そ の 他	36,928	33,384	29,273	27,146	21,224
	費 用 額	6,909,311	7,545,977	7,418,360	7,279,168	6,964,310
	給 付					
	保 険 者 負 担 金	5,076,772	5,562,052	5,463,019	5,349,167	5,101,095
退職	高 額 療 養 費	725,351	788,464	784,638	796,736	776,737
	そ の 他	36,928	33,384	29,273	27,146	21,224
	費 用 額	-46	-7	-11	0	0
	給 付					
	保 険 者 負 担 金	-33	-5	-8	0	0
	高 額 療 養 費	-2	0	0	0	0

資料：保険・年金課

■介護給付費支出状況

(単位：千円)

年 度	合 計	在 宅 サービス	施 設 サービス	特定入所者介護 サービス等費	高額介護 サービス	高額医療合算 介護サービス	審査支払 手数料
平成27	5,401,103	3,121,734	1,931,843	222,406	106,763	14,186	4,171
28	5,628,081	3,308,956	1,977,933	191,557	126,642	18,984	4,009
29	5,896,287	3,515,350	2,046,951	183,090	130,238	16,610	4,048
30	6,081,608	3,626,561	2,126,852	179,672	139,640	4,851	4,032
令和元	6,328,187	3,757,361	2,195,958	187,610	161,663	21,312	4,283
2	6,746,221	4,071,650	2,286,787	183,844	177,408	21,910	4,622
3	7,120,430	4,415,667	2,337,055	162,268	178,818	21,859	4,763
4	7,467,904	4,717,941	2,390,831	143,712	187,361	22,841	5,218
5	7,812,819	5,049,800	2,404,547	133,914	193,293	25,896	5,369
6	8,269,425	5,389,101	2,506,139	131,231	208,236	29,039	5,679

資料：高齢福祉課

■要介護認定者数

各年度末現在

年 度	被保険 者別	総 数	要 介 護 度							
			要支援1	要支援2	経過的 要介護	要介護1	要介護2	要介護3	要介護4	要介護5
平成27	第 1 号	3,660	388	466	0	868	687	545	412	294
	第 2 号	88	8	8	0	21	18	12	12	9
28	第 1 号	3,846	366	504	0	901	770	569	422	314
	第 2 号	95	5	10	0	20	23	15	12	10
29	第 1 号	3,987	396	470	0	993	815	580	419	314
	第 2 号	107	12	13	0	29	13	17	11	12
30	第 1 号	4,267	458	542	0	1,087	846	590	444	300
	第 2 号	93	10	12	0	22	12	11	10	16
令和元	第 1 号	4,396	473	554	0	1,128	826	592	484	339
	第 2 号	91	6	14	0	17	21	9	11	13
2	第 1 号	4,624	470	571	0	1,222	861	637	521	342
	第 2 号	91	6	10	0	19	13	13	16	14
3	第 1 号	4,790	478	597	0	1,180	889	720	593	333
	第 2 号	100	5	11	0	21	20	15	14	14
4	第 1 号	4,985	486	622	0	1,213	956	764	610	334
	第 2 号	108	10	11	0	23	23	13	12	16
5	第 1 号	5,091	515	684	0	1,224	961	773	595	339
	第 2 号	111	11	12	0	27	21	13	15	12
6	第 1 号	5,490	561	786	0	1,323	992	846	607	375
	第 2 号	120	13	13	0	31	20	13	16	14

資料：高齢福祉課

※介護保険の被保険者

第1号被保険者は、65歳以上の人

第2号被保険者は、40歳以上65歳未満の医療保険加入者

■後期高齢者医療被保険者の推移

各年度末現在

年度	被保険者数	負担区分							障害認定 被保険者 数(再掲)
		3割負担	2割負担	1割負担					
					一般Ⅱ	一般Ⅰ	区分Ⅱ	区分Ⅰ	
平成27	12,046	841	－	11,205	－	6,982	2,154	2,069	60
28	12,881	895	－	11,986	－	7,490	2,345	2,151	52
29	13,700	978	－	12,722	－	7,902	2,574	2,246	55
30	14,464	1,050	－	13,414	－	8,272	2,847	2,295	60
令和元	14,967	1,124	－	13,843	－	8,465	3,003	2,375	57
2	15,186	1,101	－	14,085	－	8,495	3,140	2,450	56
3	15,687	1,143	－	14,544	－	8,695	3,309	2,540	49
4	16,443	1,303	4,009	11,131	4,009	5,013	3,471	2,647	45
5	16,923	1,295	3,909	11,719	3,909	5,295	3,748	2,676	40
6	17,283	1,403	4,075	11,805	4,075	5,308	3,830	2,667	38

※ 令和4年10月1日から負担区分に2割が加わる

資料：埼玉県後期高齢者医療広域連合
(事業状況報告書)

■後期高齢者医療費用額と1人当たり医療費の推移

年度	費用額(円)	被保険者数	1人当たり医療費(円)
平成27	9,738,045,236	11,645	836,243
28	10,141,630,004	12,390	818,533
29	11,069,070,470	13,252	835,275
30	11,564,685,461	13,997	826,226
令和元	12,223,286,796	14,703	831,346
2	12,012,360,310	15,094	795,837
3	13,183,196,100	15,354	858,616
4	13,413,577,993	16,041	836,206
5	14,267,854,601	16,672	855,797
6	15,256,848,242	17,082	893,154

資料：埼玉県後期高齢者医療広域連合
(主管課長会議資料)

※被保険者数は、3月～2月の平均

12

保健・衛生

■医療施設状況

各年4月1日現在

年	病 院		一 般 診 療 所		歯科診療所
	施 設 数	病 床 数	施 設 数	病 床 数	施 設 数
平成27	3	531	68	13	52
28	3	531	69	13	53
29	3	531	69	13	53
30	3	590	69	13	53
令和元	3	590	69	13	53
2	3	590	69	13	52
3	3	590	72	13	52
4	3	590	72	13	55
5	3	590	69	13	57
6	3	610	76	13	56

資料：保健センター

■健康診断受診状況の推移

年 度	総 数	胃がん検診	乳がん検診	子宮がん検診	大腸がん検診	肺がん検診	健康診査	特定健康診査	後期健康診査
平成27	47,980	965	2,998	4,769	12,379	13,102	87	8,353	5,327
28	45,219	956	2,344	4,413	11,213	12,681	86	7,980	5,546
29	44,659	822	2,101	4,365	10,880	12,571	92	7,837	5,991
30	43,230	1,184	2,036	2,920	10,684	12,555	99	7,447	6,305
令和元	42,401	1,410	2,460	2,917	10,179	11,896	81	6,923	6,535
2	39,054	1,038	1,678	2,750	9,525	11,364	84	6,152	6,463
3	41,142	1,164	2,174	3,553	9,746	11,597	78	6,305	6,525
4	40,780	1,246	2,052	3,360	9,632	11,550	110	5,896	6,934
5	40,152	1,222	2,191	3,338	9,526	11,072	106	5,561	7,136
6	39,907	1,058	1,953	3,217	9,571	11,081	99	5,366	7,562

※平成30年度から胃がん検診に個別検診（胃内視鏡検査）が追加 資料：保健センター、保険・年金課

■乳幼児健診の状況

年	4か月		10か月		1歳6か月		3歳	
	該 当 児	受 診 児	該 当 児	受 診 児	該 当 児	受 診 児	該 当 児	受 診 児
平成27	994	972	1,019	977	1,067	1,026	1,041	986
28	972	952	1,025	988	1,033	1,019	1,062	1,045
29	866	847	905	875	1,021	994	1,084	1,013
30	862	844	880	841	898	875	1,047	1,023
令和元	720	701	807	777	824	802	989	955
2	789	784	793	766	848	830	880	857
3	707	696	765	749	805	795	909	889
4	656	653	681	670	761	742	811	801
5	641	632	677	651	705	697	812	802
6	658	650	650	642	683	673	765	754

資料：こども家庭センター

■各種予防接種実施状況

種 別		平成29年度	平成30年度	令和元年度	令和2年度	令和3年度	令和4年度	令和5年度	令和6年度
BCG	該 当 人 数	859	862	814	738	735	669	622	622
	接 種 人 数	869	854	752	786	687	665	652	648
	接種率 (%)	101.2	99.1	92.4	106.5	93.5	99.4	104.8	104.2
B 型 肝 炎	該 当 人 数	2,577	2,586	2,442	2,214	2,205	2,007	2,184	1,944
	接 種 人 数	2,587	2,522	2,218	2,321	2,051	1,952	1,875	1,888
	接種率 (%)	100	97.5	90.8	104.8	93.0	97.3	85.9	97.1
不活化ポリオ (急性灰白髄炎)	該 当 人 数	1,046	1,022	1,027	1,026	20	-	-	-
	接 種 人 数	80	22	4	0	0	0	0	0
	接種率 (%)	7.6	2.2	0.4	0.0	0.0	-	-	-
日 本 脳 炎	該 当 人 数	4,219	4,144	4,188	3,944	3,759	3,640	3,487	3,426
	接 種 人 数	3,812	4,428	4,004	4,357	2,262	3,982	3,406	3,298
	接種率 (%)	90.4	106.9	95.6	110.5	60.2	109.4	97.7	96.3
四 種 混 合	該 当 人 数	3,615	3,499	3,343	3,067	2,974	2,778	2,488	2,592
	接 種 人 数	3,613	3,446	3,068	3,229	2,824	2,699	2,724	817
	接種率 (%)	99.9	98.5	91.8	105.3	95.0	97.2	109.5	31.5
五 種 混 合	該 当 人 数	-	-	-	-	-	-	-	2,592
	接 種 人 数	-	-	-	-	-	-	-	1,883
	接種率 (%)	-	-	-	-	-	-	-	72.6
二種混合 (ジフテリア・破傷風)	該 当 人 数	978	1,065	1,020	983	1,061	1,038	1,056	1,049
	接 種 人 数	641	714	726	886	742	739	813	846
	接種率 (%)	65.5	67.0	71.2	90.1	69.9	71.2	77.0	80.6
風 し ん	該 当 人 数	-	-	-	-	-	-	-	-
	接 種 人 数	0	0	0	0	0	0	0	0
	接種率 (%)	-	-	-	-	-	-	-	-
麻 し ん	該 当 人 数	-	-	-	-	-	-	-	-
	接 種 人 数	0	0	0	0	0	0	0	0
	接種率 (%)	-	-	-	-	-	-	-	-
麻 し ん 風 し ん 混 合 1 期	該 当 人 数	1,038	913	901	853	769	771	728	651
	接 種 人 数	887	931	825	759	740	684	651	629
	接種率 (%)	85.5	102.0	91.6	89.0	96.2	88.7	89.4	96.6
麻 し ん 風 し ん 混 合 2 期	該 当 人 数	1,028	1,022	1,070	1,045	1,045	935	895	909
	接 種 人 数	971	960	1,013	989	986	884	838	817
	接種率 (%)	94.5	93.9	94.7	94.6	94.4	94.5	93.6	89.9
ヒ ブ	該 当 人 数	3,615	3,499	3,343	3,067	2,974	2,778	2,488	2,592
	接 種 人 数	3,504	3,424	2,967	3,183	2,788	2,659	2,584	656
	接種率 (%)	96.9	97.9	88.8	103.8	93.7	95.7	103.9	25.3
小児用肺炎球菌	該 当 人 数	3,615	3,499	3,343	3,067	2,974	2,778	2,488	2,592
	接 種 人 数	3,481	3,461	3,065	3,082	2,785	2,668	2,572	2,551
	接種率 (%)	96.3	98.9	91.7	100.5	93.6	96.0	103.4	98.4
水 痘	該 当 人 数	2,076	1,826	1,802	1,706	1,538	1,542	1,456	1,302
	接 種 人 数	1,827	1,722	1,563	1,653	1,445	1,336	1,312	1,268
	接種率 (%)	88.0	94.3	86.7	96.9	94.0	86.6	90.1	97.4
口 タ	該 当 人 数	-	-	-	1,845	1,838	1,561	1,244	1,296
	接 種 人 数	-	-	-	718	1,568	1,510	1,481	1,475
	接種率 (%)	-	-	-	38.9	85.3	96.7	119.1	113.8
HPV	該 当 人 数	1,617	1,431	1,581	1,512	1,449	6,825	6,468	6,859
	接 種 人 数	7	31	33	119	384	478	1,493	4,022
	接種率 (%)	0.4	2.2	2.1	7.9	26.5	7.0	23.1	58.6

資料：保健センター

※HPVの該当人数について、令和4年度から令和6年度まではキャッチアップ接種対象者を含む

■ごみ収集処理の状況

年 度	収集人口	収集量（トン）		焼却量（トン）		処 理 内 容			
		1 日平均	年 間	1 日平均	年 間	もやすごみ	もやさないごみ	古紙類	び ん
平成27	113,107	88.9	32,440	109.1	39,818	23,772	1,389	3,198	730
28	113,553	87.0	31,740	95.9	34,993	23,248	1,501	2,964	701
29	113,884	90.8	33,135	93.9	34,261	23,131	1,432	2,785	709
30	114,240	85.9	31,349	90.0	32,852	23,023	1,527	2,725	655
令和元	114,477	87.2	31,829	90.8	33,157	23,072	1,654	2,794	658
2	114,474	86.1	31,442	97.5	35,585	22,589	1,419	3,022	686
3	114,045	84.3	30,767	94.7	34,566	22,212	1,338	2,910	674
4	114,048	82.5	30,100	99.0	36,148	21,775	1,244	2,904	656
5	114,341	79.5	29,027	94.6	34,522	21,114	1,197	2,708	602
6	114,470	79.6	29,052	90.7	33,123	21,154	1,173	2,685	611

※1日平均については、按分しています。

※自己搬入を含む

年 度	処 理 内 容			
	か ん	ペット ボトル	プラス チック	粗大ごみ
平成27	182	289	1,846	939
28	213	315	1,891	905
29	183	305	1,890	1,014
30	179	338	1,909	992
令和元	179	339	1,952	1,179
2	200	359	2,063	1,101
3	203	377	1,990	1,062
4	192	371	1,923	1,035
5	187	391	1,839	989
6	180	382	1,822	1,046

資料：環境センター

※収集量（トン）：清掃センター搬入量（収集・持込含む）

※三芳町との共同処理の為、三芳町分の焼却量も含む

※古紙類に布を含む

■犬の登録の状況

年 度	登 録 数	年 度	登 録 数
平成27	4,309	令和2	4,119
28	4,303	3	4,399
29	4,296	4	4,357
30	4,189	5	4,536
令和元	4,126	6	4,729

資料：環境課

■し尿処理状況

各年度末現在

年 度	総 人 口	くみ取り人口	浄化槽人口	し尿処理量 (キロリットル)
平成27	113,107	305	12,157	600
28	113,533	260	12,178	527
29	113,884	283	12,362	402
30	114,240	259	12,678	449
令和元	114,477	244	9,589	394
2	114,474	247	9,454	361
3	114,045	223	9,363	430
4	114,048	202	9,256	399
5	114,213	186	9,060	335
6	114,506	172	8,984	370

資料：入間東部地区事務組合

■放置自転車の撤去

年 度	放置自転車の撤去	
	上福岡駅	ふじみ野駅
平成27	1,371	10
28	919	10
29	852	5
30	721	4
令和元	645	8
2	336	3
3	547	5
4	444	3
5	367	7
6	382	7

資料：道路課

13

住宅・建設

■建築確認等申請件数

年 度	建 築 確 認				道路位置 指定	中高層 建築物
	総 数	新 築	改 築	増 築		
平成23	622	606	1	15	4	6
24	505	476	0	29	2	13
25	684	661	0	23	3	5
26	373	357	0	16	2	5
27	370	350	1	19	0	2
28	416	408	1	7	1	7
29	348	339	0	9	5	5
30	378	363	0	15	0	1
令和元	368	351	0	17	1	4
2	273	258	0	15	1	3
3	395	381	0	14	0	8
4	349	338	0	11	0	3
5	302	293	0	9	1	3
6	322	309	0	13	0	5

資料：建築課

■道路状況

各年4月1日現在（単位：m）

年 度	道 路 幅 員				改良済 延 長	舗装済 延 長	交通不能 道延長	舗装率 (%)
	総 数	3.5m未満	3.5m以上 5.5m未満	5.5m以上				
平成23	276,802	65,913	167,491	43,398	197,384	239,611	36,501	86.5
24	277,421	65,424	168,403	43,594	198,534	241,010	36,108	86.8
25	279,441	65,300	170,268	43,873	199,744	243,070	36,318	86.9
26	281,678	64,970	172,564	44,144	202,620	245,615	35,608	87.1
27	283,240	65,018	173,882	44,340	204,315	247,271	35,464	87.3
28	284,545	64,712	175,341	44,492	205,944	248,624	35,134	87.3
29	284,946	64,564	175,684	44,698	206,549	249,486	34,954	87.5
30	285,651	64,429	176,503	44,719	207,389	250,269	34,818	87.6
令和元	286,214	31,335	208,915	45,964	253,953	258,280	17,979	90.2
2	286,657	31,271	209,199	46,187	254,129	258,690	17,722	90.2
3	287,096	31,271	209,531	46,294	254,440	259,001	17,722	90.2
4	285,607	29,465	209,732	46,410	254,964	259,581	17,670	90.9
5	286,120	28,706	210,802	46,612	256,300	260,812	17,420	91.1
6	286,227	28,672	210,971	46,584	256,442	260,931	17,223	91.2

※農道・林道は含まない。

資料：道路課

■都市公園及び緑地の状況

各年4月1日現在

区 分	令 和 元 年		令 和 2 年		令 和 3 年	
	公 園 数	面 積 (m ²)	公 園 数	面 積 (m ²)	公 園 数	面 積 (m ²)
街 区 公 園	37	69,607.53	37	69,311.07	37	69,363.49
近 隣 公 園	3	56,531.10	3	56,531.10	3	62,412.63
地 区 公 園	1	32,186.90	2	72,364.24	2	72,364.24
広 場 公 園	1	1,809.13	1	1,809.13	1	1,809.13
そ の 他 公 園	64	58,060.38	64	58,060.38	64	57,999.05
都 市 緑 地	4	48,894.57	4	48,894.57	4	48,894.57
そ の 他 緑 地	55	82,049.85	55	82,049.85	56	81,842.38
計	165	349,139.46	166	389,020.34	167	394,685.49

区 分	令 和 4 年		令 和 5 年		令 和 6 年	
	公 園 数	面 積 (m ²)	公 園 数	面 積 (m ²)	公 園 数	面 積 (m ²)
街 区 公 園	37	69,362.24	37	69,362.24	37	69,358.33
近 隣 公 園	3	62,413.03	3	62,413.03	3	62,413.03
地 区 公 園	2	72,159.22	2	72,159.22	2	72,159.22
広 場 公 園	1	1,809.13	1	1,809.13	1	1,809.13
そ の 他 公 園	65	58,978.76	65	59,414.76	65	59,414.76
都 市 緑 地	4	48,894.57	4	48,894.57	4	48,894.57
そ の 他 緑 地	56	81,709.90	56	81,709.90	56	81,715.41
計	168	395,326.85	168	395,762.85	168	395,764.45

資料：公園緑地課

14

上 下 水 道

■給水人口と配水量の推移

年 度	給水人口	総人口	普及率 (%)	年間総配水量 (m)	1 日 当 たり 配 水 量 (m ³)	
					平 均	最 大
平成27	113,488	113,493	99.9	12,429,903	33,961	36,630
28	113,917	113,922	99.9	12,664,017	34,696	37,226
29	114,260	114,265	99.9	12,601,956	34,526	38,509
30	114,609	114,614	99.9	12,669,549	34,711	37,106
令和元	114,842	114,847	99.9	12,712,680	34,734	37,561
2	114,838	114,843	99.9	12,921,690	35,402	39,265
3	114,401	114,406	99.9	12,751,725	34,936	37,469
4	114,405	114,409	99.9	12,624,322	34,587	37,261
5	114,701	114,705	99.9	12,603,955	34,437	36,816
6	114,862	114,865	99.9	12,416,686	34,018	36,046

※数値は、区域外給水の富士見市勝瀬地域（一部）を含む。

資料：上下水道課

※基準日：各年度末

■水道給水状況

(単位：千m)

年 度	合 計	口 径 (mm)									
		13	20	25	30	40	50	75	100	150	その他
平成27	11,985	2,488	7,333	394	219	301	386	336	32	495	1
28	11,987	2,435	7,377	388	219	293	371	350	29	524	1
29	11,988	2,393	7,418	379	225	299	366	364	28	515	1
30	11,927	2,334	7,456	375	233	294	353	356	27	498	1
令和元	11,889	2,283	7,473	383	246	297	338	334	27	507	1
2	12,320	2,316	7,892	383	243	283	337	305	23	537	1
3	12,283	2,225	7,856	362	238	287	382	385	23	524	1
4	12,043	2,139	7,711	366	244	291	332	411	24	524	1
5	11,948	2,079	7,651	361	256	293	354	426	24	503	1
6	11,942	2,045	7,658	369	256	289	354	405	22	543	1

※基準日：各年度末

資料：上下水道課

■下水道普及状況

年 度	総人口	処理区域人口	水洗化人口	普及率 (%)	水洗化率 (%)
平成27	113,107	105,793	102,907	93.53	97.27
28	113,533	106,305	103,441	93.63	97.31
29	113,884	106,754	103,883	93.74	97.31
30	114,240	107,202	104,331	93.84	97.32
令和元	114,477	107,515	104,644	93.92	97.33
2	114,474	107,644	104,773	94.03	97.33
3	114,045	107,330	104,459	94.11	97.33
4	114,048	107,461	104,590	94.22	97.33
5	114,341	107,917	104,967	94.38	97.27
6	114,506	108,301	105,350	94.58	97.28

※基準日：各年度末

資料：上下水道課

.

15

運

輸

■鉄道輸送状況の推移

年 度	上 福 岡 駅			ふ じ み 野 駅		
	旅 客 (人)		運 賃 (千円)	旅 客 (人)		運 賃 (千円)
	乗 客	降 客		乗 客	降 客	
平成19	9,960,839	9,973,246	2,628,303	10,934,675	10,609,445	1,674,998
20	9,940,556	9,919,204	2,684,700	11,103,521	10,860,713	2,068,071
21	9,836,927	9,811,452	2,642,786	11,211,655	11,002,621	2,253,697
22	9,711,963	9,693,477	2,594,282	11,327,799	11,134,761	2,345,133
23	9,669,376	9,736,999	2,581,851	11,289,457	11,273,685	2,387,860
24	9,802,703	9,865,516	2,604,316	11,561,109	11,540,477	2,443,318
25	9,977,138	10,033,066	…	11,919,368	11,887,511	…
26	9,964,966	10,011,950	…	11,865,604	11,824,051	…
27	10,227,607	10,260,707	…	12,081,346	12,028,900	…
28	10,290,534	10,208,186	…	12,104,183	12,040,060	…
29	10,437,268	10,358,081	…	12,299,234	12,246,513	…
30	10,423,611	10,357,207	…	12,353,929	12,299,532	…
令和元	10,355,697	10,297,115	…	12,260,009	12,204,646	…
2	8,026,106	7,973,404	…	9,045,636	9,013,112	…
3	8,344,944	8,295,524	…	10,042,361	10,004,652	…
4	8,865,265	8,826,891	…	10,846,782	10,799,706	…
5	9,226,606	9,192,147	…	11,199,703	11,160,159	…

■自動車登録台数

年 度	貨 物	乗 合	乗 用	特種(殊)	登録車計	小型二輪	合 計	軽自動車
平成27	2,274	82	28,284	610	31,250	1,260	32,510	13,661
28	2,250	80	28,360	647	31,337	1,258	32,595	14,022
29	2,268	79	28,378	629	31,354	1,252	32,606	14,282
30	2,246	80	28,443	658	31,427	1,298	32,725	14,484
令和元	2,243	82	28,286	680	31,291	1,326	32,617	14,756
2	2,285	83	28,111	707	31,186	1,331	32,517	15,012
3	1,988	70	25,868	599	28,525	1,141	29,666	15,435
4	1,985	72	26,042	601	28,700	1,181	29,881	15,711
5	2,029	67	26,089	636	28,821	1,190	30,011	16,009
6	2,000	71	26,210	642	28,923	1,220	30,143	16,225

資料：埼玉県統計年鑑

■軽自動車登録台数

各年4月1日現在

年	合 計	軽 自 動 車				原 動 機 付 自 転 車				小型特殊		二輪の小 型自動車
		二輪車	三輪車	四輪乗用	四輪貨物	1 種	特定小型	2 種		農耕車	その他	
								乙	甲			
平成27	21,547	1,221	2	10,486	2,716	4,074		308	1,080	357	63	1,240
28	21,815	1,217	2	10,803	2,735	3,978		297	1,148	355	66	1,214
29	21,921	1,232	2	11,035	2,754	3,853		288	1,167	350	64	1,176
30	22,036	1,202	2	11,280	2,700	3,714		279	1,212	346	61	1,240
令和元	22,220	1,203	2	11,567	2,684	3,633		271	1,197	350	61	1,252
2	22,337	1,184	2	11,838	2,659	3,495		255	1,224	350	64	1,266
3	22,797	1,233	2	12,217	2,703	3,447		252	1,256	350	63	1,274
4	23,159	1,260	2	12,484	2,713	3,367		251	1,357	348	62	1,315
5	23,402	1,289	2	12,750	2,732	3,269	0	253	1,393	348	68	1,298
6	23,560	1,301	2	12,962	2,744	3,116	15	242	1,423	351	67	1,337

資料：税務課

16

警察・消防

■ 刑法犯罪種類別認知件数と検挙件数

(単位：件)

年	総 数		凶 悪 犯							
			殺 人		強 盗		放 火		強 制 性 交 等	
	認 知	検 挙	認 知	検 挙	認 知	検 挙	認 知	検 挙	認 知	検 挙
平成23	1,603	471	2	2	4	3	0	0	3	1
24	1,736	564	3	3	2	3	2	2	2	4
25	1,321	392	0	0	5	2	0	0	1	1
26	1,213	321	1	1	2	1	1	1	3	2
27	1,121	306	0	0	3	2	0	0	1	1
28	930	263	0	0	4	4	1	1	0	0
29	908	245	1	1	2	1	0	0	0	0
30	935	299	0	0	3	3	4	4	0	0
令和元	744	268	0	0	3	4	0	0	2	1
2	651	253	0	0	1	1	1	1	1	0
3	650	306	0	0	2	2	0	0	0	1
4	625	246	1	1	0	0	1	1	1	1
5	694	225	0	0	3	2	2	2	1	1

年	粗暴犯(暴行・傷害・脅迫・恐喝)		窃盗犯(侵入盗・乗り物盗・非侵入盗)		知 能 犯 (詐欺・その他)		風俗犯(と博・わいせつ・その他)		そ の 他	
	認 知	検 挙	認 知	検 挙	認 知	検 挙	認 知	検 挙	認 知	検 挙
平成23	45	31	1,239	313	32	17	6	3	272	101
24	80	60	1,321	371	38	24	6	6	282	91
25	52	32	1,022	253	27	16	14	8	200	80
26	35	25	970	194	22	10	11	12	168	75
27	39	34	924	224	33	14	6	5	115	26
28	34	32	720	161	31	21	6	4	134	40
29	51	34	657	153	28	14	10	8	159	34
30	59	49	667	181	41	15	7	4	154	43
令和元	49	51	528	151	29	14	17	14	116	33
2	59	50	423	139	38	18	5	6	123	38
3	55	53	434	193	29	21	9	9	121	27
4	58	48	423	149	40	17	6	6	95	23
5	54	53	460	127	52	8	4	4	118	28

資料：埼玉県統計年鑑

■交通事故発生件数（人身）

年	件数	死者数	負傷者数
平成23	420	2	495
24	431	2	520
25	370	2	433
26	387	1	450
27	367	1	427
28	314	1	385
29	283	3	331
30	260	1	299
令和元	232	1	247
2	163	1	195
3	194	-	226
4	182	1	205
5	174	2	198

※人身事故のみ計上 資料：埼玉県統計年鑑

■市町村交通災害共済加入状況

年 度	加入者数	見舞金支払金額(円)	会 費 (円)
平成23	1,564	1,631,000	1,359,800
24	2,325	1,212,000	2,036,500
25	2,034	1,950,000	1,785,800
26	2,202	991,000	1,942,200
27	1,334	1,292,000	1,774,200
28	1,249	1,069,000	1,103,700
29	1,056	1,778,000	938,400
30	1,102	1,465,000	981,400
令和元	2,408	819,000	1,204,000
2	2,181	1,110,000	1,089,500
3	1,939	999,000	969,500
4	1,862	674,000	931,000
5	1,699	996,000	849,500
6	1,471	685,000	735,500

資料：道路課

■消防用水利状況

各年4月1日現在（単位：基）

年	総 数	消 火 栓	防火水槽		プ ール	その他
			20～40 m ³	40～100 m ³		
平成23	1,280	1,138	88	40	12	2
24	1,277	1,145	78	41	11	2
25	1,313	1,177	77	46	11	2
26	1,325	1,188	77	47	11	2
27	1,342	1,206	75	48	11	2
28	1,350	1,213	75	49	11	2
29	1,363	1,226	75	49	11	2
30	1,349	1,212	75	49	11	2
令和元	1,359	1,221	75	50	11	2
2	1,369	1,232	74	50	11	2
3	1,374	1,235	74	52	11	2
4	1,381	1,242	74	52	11	2
5	1,381	1,242	74	52	11	2
6	1,373	1,243	74	52	2	2

※防火水槽20～40m³は平成18年まで18～41m³以上として計算

資料：入間東部地区事務組合

■火災発生状況

各年12月31日現在

年	火 災 発 生 件 数					焼 損 程 度 (棟)			
	合 計	建 物	林 野	車 両	その他	全 焼	半 焼	部分焼	ぼ や
平成25	27	16	0	3	8	4	0	9	7
26	41	28	0	5	8	5	4	11	31
27	23	14	0	1	8	2	1	4	11
28	17	11	0	1	5	0	0	3	8
29	13	7	0	0	6	1	0	3	6
30	26	11	0	3	12	0	0	1	9
令和元	14	6	0	1	7	1	0	1	7
2	18	13	0	1	4	1	1	3	9
3	16	15	0	0	1	1	1	8	12
4	14	8	0	2	4	3	1	4	8
5	15	8	0	3	4	3	0	2	7
6	10	7	0	1	2	1	2	3	4

年	建物焼損 面積㎡	林野焼損 面積㎡	死 傷 者		罹 災		損 害 額 (千 円)	出 火 率 (件)
			死 者	負傷者	世 帯	人 員		
平成25	324	0	0	6	13	26	62,867	2.5
26	893	0	2	14	44	124	93,863	3.9
27	324	0	0	0	14	30	26,878	2.0
28	58	0	1	1	9	13	5,322	1.5
29	81	0	0	0	6	15	14,099	1.0
30	16	0	0	1	4	11	2,157	2.3
令和元	220	0	1	2	10	19	5,695	1.3
2	89	0	0	3	16	29	11,368	1.6
3	74	0	1	5	12	28	9,967	1.4
4	389	0	2	4	14	28	41,132	1.2
5	312	0	0	1	9	20	20,473	1.3
6	183	0	0	3	3	8	11,967	0.9

※出火率とは、人口1万人当たりの出火件数をいう。

資料：入間東部地区事務組合

■ 出火原因別建物火災発生件数

各年12月31日現在

年	総 数	た ば こ	た き 火	ガスコンロ	放 火 (疑 い 含 む)	子 ど も の 火 遊 び	ストーブ
平成25	27	3	0	7	5	2	0
26	41	2	0	6	19	0	1
27	23	4	0	2	6	1	1
28	17	1	0	4	6	0	2
29	13	3	3	0	0	1	0
30	26	1	0	2	12	2	0
令和元	14	2	0	0	5	1	1
2	16	3	0	3	4	1	0
3	13	0	1	5	0	0	0
4	14	1	1	1	2	0	1
5	15	0	0	0	3	0	0
6	10	0	0	2	1	0	1

年	ふろ空だき	電 気	溶 接	取 灰	衝突の火花	マッチ・ ライター	アイロン
平成25	0	3	0	0	0	0	0
26	0	2	0	0	0	2	0
27	0	2	0	0	0	0	0
28	0	1	0	0	0	0	0
29	0	1	0	0	0	0	0
30	0	0	0	0	0	1	0
令和元	0	1	0	0	0	2	0
2	0	0	0	0	0	0	0
3	0	5	1	0	0	0	0
4	0	3	0	0	0	0	0
5	0	2	0	0	0	2	0
6	0	3	0	0	0	0	0

年	落 雷	スパーク	せんこう	ストーブ *	不 明	そ の 他
平成25	0	0	0	0	2	5
26	0	0	0	0	3	6
27	0	0	0	0	2	5
28	0	0	0	0	1	2
29	0	0	0	0	2	3
30	0	0	0	0	3	5
令和元	0	0	0	0	0	2
2	0	2	1	0	0	4
3	0	0	0	0	2	1
4	0	0	0	0	2	3
5	0	0	0	0	5	3
6	0	0	0	0	0	3

* ストーブ上で暖を取っていて付近に延焼拡大

資料：入間東部地区事務組合

■救急車出動件数

各年12月31日現在

年	出動件数	搬送件数	出 動 件 数 内 訳			
			火 災	水 難	交 通	労働災害
平成25	4,528	3,836	21	1	393	102
26	4,647	4,002	30	0	383	110
27	4,751	4,107	17	0	365	88
28	4,928	4,163	12	1	377	85
29	5,046	4,280	10	0	339	100
30	5,166	4,511	15	0	347	112
令和元	5,224	4,570	7	0	358	33
2	4,719	4,102	11	1	235	35
3	5,084	4,361	16	0	294	36
4	6,054	5,081	15	0	280	31
5	6,406	5,446	12	0	319	40
6	6,539	5,691	4	0	281	36

年	出 動 件 数 内 訳					
	運動競技	一般負傷	加 害	自損行為	急 病	その他
平成25	26	727	33	56	2,920	249
26	30	707	41	46	3,013	287
27	25	696	40	43	3,076	401
28	43	686	27	45	3,246	406
29	40	780	65	46	3,269	397
30	36	727	39	45	3,455	390
令和元	25	769	44	61	3,574	353
2	12	731	36	43	3,322	293
3	14	811	28	65	3,592	228
4	23	861	41	64	4,487	252
5	27	943	40	72	4,674	279
6	25	1,049	27	64	4,732	321

資料：入間東部地区事務組合

.

17

財 政

■ 予算・決算の推移（一般会計）

年 度	予 算（千円）		決 算（千円）		人 口 （人）	市民1人当たりの 歳出決算額(円)
	当 初	最 終	歳 入	歳 出		
平成23	32,389,667	32,400,511	32,922,384	31,510,743	107,827	292,234
24	33,206,157	34,822,977	34,568,361	32,874,273	109,112	301,289
25	34,954,986	38,473,588	35,632,012	34,144,097	110,210	309,809
26	39,567,476	47,693,744	40,766,377	38,385,337	112,352	341,652
27	38,061,297	53,122,770	49,384,590	47,108,897	113,107	416,499
28	36,726,354	44,127,306	42,333,340	40,766,328	113,533	359,070
29	37,924,751	41,148,494	40,528,653	38,666,286	113,884	339,523
30	40,416,730	42,896,942	42,050,725	40,351,389	114,240	353,216
令和元	38,128,421	41,258,562	39,075,694	37,141,528	114,477	324,445
2	41,414,535	61,590,368	56,725,592	53,882,178	114,474	470,694
3	41,478,135	53,307,288	50,945,404	48,422,395	114,045	424,590
4	43,058,587	46,748,409	46,412,252	43,426,206	114,048	380,771
5	47,875,788	52,173,592	51,825,822	49,546,622	114,341	433,323
6	47,070,382	50,415,697	49,813,302	47,123,098	114,506	411,534

※人口基準日：各年度末

資料：財政課・会計課

■ 予算・決算の推移（特別会計）

年 度	予 算（千円）		決 算（千円）		人 口 （人）	市民1人当たりの 歳出決算額(円)
	当 初	最 終	歳 入	歳 出		
平成23	18,343,119	18,892,904	18,923,597	18,155,190	107,827	168,373
24	19,419,520	20,245,460	20,163,105	19,605,761	109,112	179,685
25	20,546,490	20,745,823	20,710,793	20,058,830	110,210	182,006
26	21,081,143	20,934,628	21,190,672	20,359,484	112,352	181,212
27	22,119,925	23,312,248	22,828,638	21,614,334	113,107	191,096
28	20,515,468	21,365,888	21,133,445	20,216,469	113,533	178,067
29	20,523,105	21,362,238	20,929,370	20,200,045	113,884	177,374
30	18,453,092	19,046,356	18,700,175	18,404,812	114,240	161,107
令和元年	18,728,445	19,166,105	18,920,602	18,357,346	114,477	160,358
2	18,544,291	19,095,854	18,622,655	18,020,510	114,474	157,420
3	18,545,628	20,036,798	19,601,320	19,054,473	114,045	167,079
4	19,559,596	19,955,990	19,791,413	19,140,475	114,048	167,828
5	20,801,477	20,991,197	20,015,257	19,279,357	114,341	168,613
6	21,271,876	21,561,000	20,537,104	19,714,872	114,506	172,173

※人口基準日：各年度末

資料：予算書・決算書

■ 予算・決算の推移(国民健康保険特別会計)

年 度	予 算 (千円)		決 算 (千円)		人 口 (人)	市民1人当たりの 歳出決算額(円)
	当 初	最 終	歳 入	歳 出		
平成23	10,724,517	11,050,693	11,155,941	10,573,935	107,827	98,064
24	11,281,694	11,877,641	11,904,926	11,590,064	109,112	106,222
25	11,608,891	11,720,568	11,890,098	11,467,293	110,210	104,049
26	11,795,576	11,893,290	12,263,180	11,580,761	112,352	103,076
27	13,232,281	13,816,646	13,947,409	13,359,435	113,107	118,113
28	12,874,342	13,512,205	13,573,574	12,902,409	113,533	113,645
29	12,794,809	13,428,348	13,000,465	12,458,586	113,884	109,397
30	10,280,746	10,747,193	10,534,999	10,372,917	114,240	90,799
令和元	9,806,020	10,123,642	10,173,902	9,876,131	114,477	86,272
2	9,175,431	9,487,056	9,355,049	9,105,257	114,474	79,540
3	9,011,776	10,176,419	9,914,498	9,671,826	114,045	84,807
4	9,544,221	9,653,045	9,629,934	9,365,450	114,048	82,118
5	10,038,654	10,124,236	9,486,683	9,256,034	114,341	80,951
6	9,872,599	9,912,503	9,228,992	8,894,541	114,506	77,678

※人口基準日：各年度末

資料：保険・年金課

■ 予算・決算の推移（老人保健特別会計）

年 度	予 算 (千円)		決 算 (千円)		人 口 (人)	市民1人当たりの 歳出決算額(円)
	当 初	最 終	歳 入	歳 出		
平成22	5,011	14,619	10,357	10,358	107,300	97

※平成20年4月1日に後期高齢者医療制度が運用開始となり、老人保健制度から移行

資料：保険・年金課

■ 予算・決算の推移（後期高齢者医療事業特別会計）

年度	予 算 (千円)		決 算 (千円)		人 口 (人)	被保険者数 (人)	市民1人当たりの 歳出決算額(円)
	当 初	最 終	歳 入	歳 出			
平成23	1,386,980	1,370,124	1,366,305	1,358,264	107,827	9,393	12,597
24	1,493,568	1,524,049	1,504,801	1,487,154	109,112	10,133	13,630
25	1,657,231	1,675,355	1,615,593	1,612,842	110,210	10,680	14,634
26	1,762,586	1,719,145	1,714,806	1,701,659	112,352	11,347	15,146
27	1,058,207	1,059,012	1,042,338	1,029,349	113,107	12,046	9,101
28	1,113,358	1,106,250	1,104,552	1,098,226	113,533	12,881	9,673
29	1,144,248	1,187,951	1,180,365	1,165,327	113,884	13,700	10,233
30	1,257,593	1,244,204	1,242,492	1,239,854	114,240	14,464	10,853
令和元	1,309,871	1,305,197	1,297,137	1,295,666	114,477	14,967	11,318
2	1,361,676	1,358,474	1,349,893	1,348,477	114,474	15,186	11,780
3	1,395,998	1,392,583	1,364,366	1,360,789	114,045	15,687	11,932
4	1,558,111	1,564,037	1,549,381	1,546,483	114,048	16,443	13,560
5	1,687,078	1,679,624	1,566,996	1,565,382	114,341	16,672	13,690
6	1,898,706	1,864,174	1,725,711	1,724,607	114,506	17,283	15,061

資料：保険・年金課

■予算・決算の推移（介護保険特別会計）

年 度	予 算（千円）		決 算（千円）		人 口 （人）	市民1人当たりの 歳出決算額(円)
	当 初	最 終	歳 入	歳 出		
平成23	4,454,269	4,776,209	4,750,519	4,603,518	107,827	42,694
24	5,112,886	5,289,710	5,200,786	5,004,964	109,112	45,870
25	5,640,686	5,600,656	5,461,465	5,262,348	110,210	47,748
26	6,079,454	5,886,651	5,805,761	5,710,615	112,352	50,828
27	6,068,793	6,244,844	6,096,710	5,894,722	113,107	52,116
28	6,527,768	6,747,433	6,455,318	6,215,834	113,533	54,749
29	6,584,048	6,745,939	6,748,539	6,576,132	113,884	57,744
30	6,914,753	7,054,959	6,922,184	6,792,035	114,240	59,454
令和元	7,612,554	7,736,142	7,449,562	7,185,549	114,477	62,768
2	8,007,184	8,250,324	7,917,713	7,566,775	114,474	66,100
3	8,137,854	8,467,796	8,322,455	8,021,857	114,045	70,339
4	8,457,264	8,738,908	8,612,096	8,228,541	114,048	72,150
5	9,075,745	9,187,337	8,961,577	8,457,939	114,341	73,971
6	9,500,571	9,784,323	9,582,401	9,095,723	114,506	79,434

※人口基準日：各年度末

資料：高齢福祉課

■予算・決算の推移（下水道事業特別会計）

年 度	予 算（千円）		決 算（千円）		人 口 （人）	市民1人当たりの 歳出決算額(円)
	当 初	最 終	歳 入	歳 出		
平成23	1,777,353	1,695,878	1,650,832	1,619,473	107,827	15,019
24	1,531,372	1,554,060	1,552,592	1,523,580	109,112	13,963
25	1,639,682	1,749,244	1,743,636	1,716,349	110,210	15,573
26	1,443,527	1,435,542	1,406,926	1,366,450	112,352	12,162
27	1,760,644	2,191,746	1,742,182	1,330,829	113,107	11,766

※基準日：各年度末

資料：上下水道課

■予算・決算の推移（下水道事業会計）

年 度		予 算（千円）		決 算（千円）		人 口 （人）	市民1人当たりの 支出決算額(円)
		収 入	支 出	収 入	支 出		
平成28	収 益 的	1,657,255	1,537,957	1,657,698	1,528,036	113,533	13,459
	資 本 的	204,639	485,588	327,014	674,550		5,941
29	収 益 的	1,576,058	1,587,432	1,701,870	1,526,200	113,884	13,401
	資 本 的	290,078	499,124	181,969	559,880		4,916
30	収 益 的	1,755,149	1,566,116	1,691,114	1,489,501	114,240	13,038
	資 本 的	199,124	529,904	78,653	396,821		3,474
令和元	収 益 的	1,729,241	1,582,564	1,723,594	1,532,170	114,477	13,384
	資 本 的	429,093	692,719	256,637	501,850		4,384
2	収 益 的	1,757,859	1,604,122	1,779,446	1,556,913	114,474	13,601
	資 本 的	368,299	604,347	300,845	529,026		4,621
3	収 益 的	1,815,410	1,628,331	1,809,498	1,530,337	114,045	13,419
	資 本 的	242,551	443,946	150,778	358,070		3,140
4	収 益 的	1,637,700	1,607,009	1,623,945	1,477,992	114,048	12,959
	資 本 的	1,043,535	1,310,939	804,756	933,795		8,188
5	収 益 的	1,830,420	1,654,050	1,759,876	1,488,476	114,341	13,018
	資 本 的	1,629,218	2,061,196	355,097	714,374		6,248
6	収 益 的	1,754,393	1,629,644	1,781,667	1,507,574	114,506	13,166
	資 本 的	1,590,577	2,933,074	1,440,298	1,607,939		14,042

※基準日：各年度末

資料：上下水道課

■ 予算・決算の推移(水道事業会計)

年 度		予 算 (千円)		決 算 (千円)		人 口 (人)	市民1人当たりの 支出決算額(円)
		収 入	支 出	収 入	支 出		
平成23	収 益 的	1,670,052	1,821,769	1,625,318	1,689,638	107,827	15,670
	資 本 的	24,440	411,130	24,240	344,504		3,195
24	収 益 的	1,635,436	1,787,737	1,609,189	1,696,568	109,112	15,549
	資 本 的	7,264	417,388	7,264	374,679		3,434
25	収 益 的	1,650,097	1,761,672	1,689,547	1,666,634	110,210	15,122
	資 本 的	4,670	395,745	4,670	376,676		3,418
26	収 益 的	1,816,617	1,855,205	1,787,810	1,723,251	112,352	15,338
	資 本 的	36,770	766,676	6,770	433,135		3,855
27	収 益 的	1,813,222	1,822,044	1,788,493	683,548	113,107	6,043
	資 本 的	63,179	1,289,147	37,350	589,567		5,212
28	収 益 的	1,763,804	1,769,435	1,799,090	1,617,103	113,533	14,243
	資 本 的	40,400	583,541	29,388	804,834		7,089
29	収 益 的	1,773,922	1,754,190	1,775,718	1,647,867	113,884	14,448
	資 本 的	46,164	603,478	35,269	626,553		5,493
30	収 益 的	1,764,531	1,723,349	1,767,939	1,633,370	114,240	14,298
	資 本 的	25,380	642,005	29,380	608,618		5,328
令和元	収 益 的	1,786,366	1,723,303	1,793,098	1,626,873	114,477	14,211
	資 本 的	200,080	744,534	117,680	560,301		4,894
2	収 益 的	1,788,292	1,757,421	1,855,531	1,633,487	114,474	14,270
	資 本 的	237,840	820,246	193,740	713,286		6,231
3	収 益 的	1,765,309	1,732,205	1,832,617	1,643,814	114,045	14,414
	資 本 的	32,710	578,270	27,810	508,282		4,457
4	収 益 的	1,812,757	1,862,530	1,915,275	1,728,651	114,048	15,157
	資 本 的	188,180	728,102	71,008	398,218		3,492
5	収 益 的	1,892,443	1,994,696	1,914,958	1,690,247	114,341	14,783
	資 本 的	141,090	858,619	141,090	686,908		6,008
6	収 益 的	2,002,425	1,873,252	2,000,423	1,653,102	114,506	14,437
	資 本 的	155,900	853,739	156,035	777,613		6,791

※基準日:各年度末

資料:上下水道課

■一般会計歳入歳出決算（歳入） 上福岡市 （単位：千円、％）

区 分	平成 16 年 度		平成 17 年 度	
	決 算 額	構成比（％）	決 算 額	構成比（％）
総 額	19,664,765	100.00	8,026,302	100.00
市 税	6,781,840	34.49	3,619,977	45.10
地 方 譲 与 税	216,280	1.10	130,950	1.63
利 子 割 交 付 金	47,730	0.24	19,991	0.25
配 当 割 交 付 金	10,331	0.05	6,544	0.08
株式等譲渡所得割交付金	12,290	0.06	92	0.00
地 方 消 費 税 交 付 金	429,718	2.19	219,430	2.73
自 動 車 取 得 税 交 付 金	98,875	0.50	31,853	0.40
地 方 特 例 交 付 金	276,694	1.41	261,159	3.25
地 方 交 付 税	1,652,396	8.40	1,143,435	14.25
交通安全対策特別交付金	8,228	0.04	5,206	0.06
分 担 金 負 担 金	290,841	1.48	201,491	2.51
使 用 料 及 び 手 数 料	189,994	0.97	102,949	1.28
国 庫 支 出 金	2,570,802	13.07	1,009,277	12.57
県 支 出 金	587,538	2.99	147,299	1.84
財 産 収 入	168,721	0.86	56,681	0.71
寄 附 金	1,606	0.01	167	0.00
繰 入 金	2,098,338	10.67	187,522	2.34
繰 越 金	757,914	3.85	825,495	10.28
諸 収 入	172,229	0.88	46,384	0.58
市 債	3,292,400	16.74	10,400	0.13

※平成17年度は4月から9月まで

資料：決算書

■一般会計歳入歳出決算（歳出） 上福岡市 （単位：千円、％）

区 分	平成 16 年 度		平成 17 年 度	
	決 算 額	構成比（％）	決 算 額	構成比（％）
総 額	18,839,270	100.00	7,672,425	100.00
議 会 費	226,289	1.20	110,495	1.44
総 務 費	2,470,638	13.11	1,402,373	18.28
民 生 費	4,981,507	26.44	2,824,839	36.82
衛 生 費	1,579,505	8.38	574,909	7.49
労 働 費	50,201	0.27	21,841	0.28
農 林 水 産 業 費	57,411	0.30	30,120	0.39
商 工 費	78,265	0.42	48,237	0.63
土 木 費	4,226,215	22.43	873,465	11.38
消 防 費	676,406	35.90	400,822	5.22
教 育 費	1,633,085	8.67	730,588	9.52
公 債 費	2,828,205	15.01	654,168	8.53
諸 支 出 金	31,543	0.17	568	0.01
予 備 費	0	0.00	0	0.00

※平成17年度は4月から9月まで

資料：決算書

■一般会計歳入歳出決算（歳入） 大井町 （単位：千円、％）

区 分	平成 16 年 度		平成 17 年 度	
	決 算 額	構成比（％）	決 算 額	構成比（％）
総 額	14,558,230	100.00	8,888,970	100.00
市 税	6,338,763	43.54	3,557,064	40.02
地 方 譲 与 税	184,786	1.27	110,440	1.24
利 子 割 交 付 金	44,384	0.30	18,629	0.21
配 当 割 交 付 金	9,591	0.07	6,098	0.07
株式等譲渡所得割交付金	11,453	0.08	86	0.00
地 方 消 費 税 交 付 金	391,893	2.69	200,116	2.25
自 動 車 取 得 税 交 付 金	86,056	0.59	27,804	0.31
地 方 特 例 交 付 金	244,815	1.68	245,607	2.76
地 方 交 付 税	457,505	3.14	137,089	1.54
交通安全対策特別交付金	8,959	0.06	5,743	0.06
分 担 金 負 担 金	148,509	1.02	81,380	0.92
使 用 料 及 び 手 数 料	105,100	0.72	66,617	0.75
国 庫 支 出 金	452,722	3.11	138,550	1.56
県 支 出 金	433,650	2.98	98,201	1.10
財 産 収 入	57,248	0.39	698,792	7.86
寄 附 金	1,827	0.01	468	0.01
繰 入 金	1,869,858	12.84	1,738,586	19.56
繰 越 金	754,676	5.18	1,661,701	18.69
諸 収 入	180,335	1.24	95,999	1.08
市 債	2,776,100	19.07	0	0.00

※平成17年度は4月から9月まで

資料：決算書

■一般会計歳入歳出決算（歳出） 大井町 （単位：千円、％）

区 分	平成 16 年 度		平成 17 年 度	
	決 算 額	構成比（％）	決 算 額	構成比（％）
総 額	12,896,529	100.00	8,210,227	100.00
議 会 費	144,744	1.12	72,084	0.88
総 務 費	1,806,779	14.01	1,206,897	14.70
民 生 費	2,959,907	22.95	1,925,490	23.45
衛 生 費	1,371,938	10.64	484,774	5.90
労 働 費	2,558	0.02	351	0.00
農 林 水 産 業 費	40,384	0.31	16,460	0.20
商 工 費	62,457	0.48	33,711	0.41
土 木 費	850,990	6.60	406,232	4.95
消 防 費	585,648	4.54	352,421	4.29
教 育 費	1,708,570	13.25	1,887,271	22.99
公 債 費	1,702,345	13.20	394,144	4.80
諸 支 出 金	1,660,209	12.87	1,430,392	17.42
予 備 費	0	0.00	0	0.00

※平成17年度は4月から9月まで

資料：決算書

■一般会計歳入歳出決算（歳入） ふじみ野市 (単位：千円、%)

区 分	平成 17 年 度		平成 18 年 度		平成 19 年 度	
	決 算 額	構成比 (%)	決 算 額	構成比 (%)	決 算 額	構成比 (%)
総 額	21,286,514	100.00	30,378,439	100.00	29,633,333	100.00
市 税	6,339,088	29.78	14,230,003	46.84	15,469,030	52.20
地 方 譲 与 税	337,831	1.59	952,402	3.14	221,823	0.75
利 子 割 交 付 金	28,188	0.13	44,557	0.15	62,280	0.21
配 当 割 交 付 金	23,278	0.11	53,307	0.18	65,189	0.22
株式等譲渡所得割交付金	54,569	0.26	43,742	0.14	36,740	0.12
地 方 消 費 税 交 付 金	344,969	1.62	811,227	2.67	803,749	2.71
自 動 車 取 得 税 交 付 金	128,473	0.60	192,239	0.63	163,294	0.55
国有提供施設等所在市町村 助 成 交 付 金	10,511	0.05	9,486	0.03	9,511	0.03
地 方 特 例 交 付 金	0	0.00	388,990	1.28	73,734	0.25
地 方 交 付 税	1,149,723	5.40	2,108,682	6.94	1,844,899	6.23
交通安全対策特別交付金	6,293	0.03	18,391	0.06	17,802	0.06
分 担 金 負 担 金	303,774	1.43	858,052	2.82	931,224	3.14
使 用 料 及 び 手 数 料	140,040	0.66	315,580	1.04	296,884	1.00
国 庫 支 出 金	2,926,206	13.75	2,825,212	9.30	2,829,715	9.55
県 支 出 金	1,083,630	5.09	963,109	3.17	1,259,564	4.25
財 産 収 入	177,616	0.83	141,871	0.47	201,699	0.68
寄 附 金	60,440	0.28	2,846	0.01	666	0.00
繰 入 金	1,863,213	8.75	2,930,739	9.65	1,024,980	3.46
繰 越 金	0	0.00	653,118	2.15	1,454,721	4.91
諸 収 入	1,297,872	6.10	482,786	1.59	358,996	1.21
市 債	5,010,800	23.54	2,352,100	7.74	2,506,833	8.46

※平成17年度は10月から3月まで

資料：決算書

■一般会計歳入歳出決算（歳出） ふじみ野市 (単位：千円、%)

区 分	平成 17 年 度		平成 18 年 度		平成 19 年 度	
	決 算 額	構成比 (%)	決 算 額	構成比 (%)	決 算 額	構成比 (%)
総 額	20,633,397	100.00	28,923,719	100.00	28,544,607	100.00
議 会 費	176,155	0.85	371,547	1.28	250,029	0.88
総 務 費	4,326,613	20.97	3,619,231	12.51	3,709,391	13.00
民 生 費	4,589,071	22.24	9,756,356	33.73	9,658,599	33.84
衛 生 費	1,892,702	9.17	3,042,702	10.52	2,984,864	10.46
労 働 費	4,944	0.02	12,930	0.04	13,179	0.05
農 林 水 産 業 費	39,330	0.19	88,300	0.31	61,630	0.22
商 工 費	58,575	0.28	144,041	0.50	136,638	0.48
土 木 費	5,113,453	24.78	3,096,496	10.71	2,373,126	8.31
消 防 費	413,889	2.01	1,207,192	4.17	1,227,220	4.30
教 育 費	2,006,688	9.73	4,134,625	14.29	4,951,357	17.35
公 債 費	1,647,740	7.99	2,264,715	7.83	2,515,067	8.81
諸 支 出 金	364,237	1.77	1,185,584	4.10	663,507	2.32
予 備 費	0	0.00	0	0.00	0	0.00

※平成17年度は10月から3月まで

資料：決算書

■一般会計歳入歳出決算（歳入） ふじみ野市 (単位：千円、%)

区 分	平成 20 年 度		平成 21 年 度		平成 22 年 度	
	決 算 額	構成比 (%)	決 算 額	構成比 (%)	決 算 額	構成比 (%)
総 額	31,286,994	100.00	32,136,554	100.00	32,729,115	100.00
市 税	15,678,944	50.11	15,236,657	47.41	14,883,435	45.47
地 方 譲 与 税	215,330	0.69	202,516	0.63	200,247	0.61
利 子 割 交 付 金	61,403	0.20	50,379	0.16	45,263	0.14
配 当 割 交 付 金	24,217	0.08	19,208	0.06	24,332	0.07
株式等譲渡所得割交付金	8,408	0.03	10,345	0.03	8,188	0.03
地 方 消 費 税 交 付 金	766,867	2.45	818,236	2.55	816,831	2.50
自 動 車 取 得 税 交 付 金	148,889	0.48	87,538	0.27	76,976	0.24
国有提供施設等所在市町村 助 成 交 付 金	9,625	0.03	9,923	0.03	10,047	0.03
地 方 特 例 交 付 金	218,146	0.70	171,062	0.53	198,550	0.61
地 方 交 付 税	2,083,585	6.66	2,514,669	7.82	3,276,363	10.01
交通安全対策特別交付金	15,824	0.05	15,956	0.05	15,265	0.05
分 担 金 負 担 金	935,846	2.99	950,902	2.96	957,183	2.92
使 用 料 及 び 手 数 料	291,922	0.93	276,029	0.86	300,438	0.92
国 庫 支 出 金	4,680,100	14.96	3,312,285	10.31	4,416,871	13.50
県 支 出 金	1,329,939	4.25	1,536,762	4.78	1,821,407	5.57
財 産 収 入	21,279	0.07	15,117	0.05	16,790	0.05
寄 附 金	868	0.00	9,532	0.03	568	0.00
繰 入 金	849,783	2.72	1,270,417	3.95	1,283,518	3.92
繰 越 金	1,088,727	3.48	2,614,056	8.13	1,314,458	4.02
諸 収 入	365,073	1.17	593,088	1.85	396,238	1.21
市 債	2,492,219	7.97	2,421,877	7.54	2,666,147	8.15

資料：決算書

■一般会計歳入歳出決算（歳出） ふじみ野市 (単位：千円、%)

区 分	平成 20 年 度		平成 21 年 度		平成 22 年 度	
	決 算 額	構成比 (%)	決 算 額	構成比 (%)	決 算 額	構成比 (%)
総 額	28,672,939	100.00	30,822,097	100.00	31,472,729	100.00
議 会 費	250,465	0.87	245,544	0.80	238,217	0.76
総 務 費	3,782,042	13.19	5,042,778	16.36	3,287,259	10.44
民 生 費	10,228,327	35.67	10,332,097	33.52	12,477,432	39.65
衛 生 費	2,608,571	9.10	2,572,165	8.35	2,668,770	8.48
労 働 費	12,026	0.04	12,681	0.04	12,208	0.04
農 林 水 産 業 費	49,903	0.17	50,424	0.16	46,989	0.15
商 工 費	139,987	0.49	140,060	0.45	129,837	0.41
土 木 費	2,222,877	7.75	2,645,006	8.58	2,147,358	6.82
消 防 費	1,260,968	4.40	1,247,186	4.05	1,262,082	4.01
教 育 費	4,999,306	17.44	3,687,801	11.96	3,754,883	11.93
公 債 費	2,741,678	9.56	3,526,063	11.44	2,967,205	9.43
諸 支 出 金	376,789	1.31	1,320,292	4.28	2,480,489	7.88
予 備 費	0	0.00	0	0.00	0	0.00

資料：決算書

■一般会計歳入歳出決算（歳入） ふじみ野市 (単位：千円、%)

区 分	平成 23 年 度		平成 24 年 度		平成 25 年 度	
	決 算 額	構成比 (%)	決 算 額	構成比 (%)	決 算 額	構成比 (%)
総 額	32,922,384	100.00	34,568,361	100.00	35,632,012	100.00
市 税	15,167,043	46.07	15,225,287	44.04	15,354,268	43.09
地 方 譲 与 税	197,928	0.60	188,008	0.54	181,118	0.51
利 子 割 交 付 金	35,698	0.11	31,780	0.09	29,004	0.08
配 当 割 交 付 金	27,887	0.08	32,112	0.09	61,628	0.17
株式等譲渡所得割交付金	6,922	0.02	9,309	0.03	101,427	0.28
地 方 消 費 税 交 付 金	796,984	2.42	796,129	2.30	789,344	2.22
自 動 車 取 得 税 交 付 金	45,230	0.14	81,352	0.24	71,421	0.20
国有提供施設等所在市町村助成交付金	9,044	0.03	8,247	0.02	9,137	0.03
地 方 特 例 交 付 金	195,750	0.59	103,232	0.30	108,406	0.30
地 方 交 付 税	3,647,041	11.08	3,741,642	10.82	3,693,939	10.37
交通安全対策特別交付金	14,826	0.05	14,452	0.04	14,038	0.04
分 担 金 負 担 金	1,181,660	3.59	1,403,445	4.06	1,361,297	3.82
使 用 料 及 び 手 数 料	281,841	0.86	259,312	0.75	256,109	0.72
国 庫 支 出 金	4,572,059	13.89	4,398,005	12.72	5,006,773	14.05
県 支 出 金	1,898,682	5.77	1,559,118	4.51	1,658,040	4.65
財 産 収 入	506,378	1.54	44,419	0.13	20,519	0.06
寄 附 金	3,396	0.01	1,664	0.00	810	0.00
繰 入 金	486,285	1.48	923,887	2.67	362,484	1.02
繰 越 金	1,256,386	3.82	1,411,641	4.08	1,694,088	4.75
諸 収 入	438,805	1.33	1,098,465	3.18	597,452	1.68
市 債	2,152,539	6.54	3,236,855	9.36	4,260,710	11.96

資料：決算書

■一般会計歳入歳出決算（歳出） ふじみ野市 (単位：千円、%)

区 分	平成 23 年 度		平成 24 年 度		平成 25 年 度	
	決 算 額	構成比 (%)	決 算 額	構成比 (%)	決 算 額	構成比 (%)
総 額	31,510,743	100.00	32,874,273	100.00	34,144,097	100.00
議 会 費	272,334	0.86	235,050	0.71	229,457	0.67
総 務 費	3,353,782	10.64	3,598,800	10.95	4,216,162	12.35
民 生 費	13,010,252	41.29	12,963,342	39.43	13,475,272	39.47
衛 生 費	3,117,352	9.89	3,698,965	11.25	3,384,047	9.91
労 働 費	18,072	0.06	13,189	0.04	17,434	0.05
農 林 水 産 業 費	47,904	0.15	49,214	0.15	47,098	0.14
商 工 費	117,050	0.37	114,796	0.35	104,884	0.31
土 木 費	1,897,031	6.02	1,878,299	5.71	2,007,053	5.88
消 防 費	1,322,341	4.20	1,589,078	4.83	1,047,179	3.07
教 育 費	3,891,412	12.35	3,758,759	11.43	4,273,877	12.52
公 債 費	2,835,062	9.00	2,788,327	8.48	3,172,138	9.29
諸 支 出 金	1,628,151	5.17	2,186,454	6.65	2,169,496	6.35
予 備 費	0	0.00	0	0.00	0	0.00

資料：決算書

■一般会計歳入歳出決算（歳入） ふじみ野市 (単位：千円、%)

区 分	平成 26 年 度		平成 27 年 度		平成 28 年 度	
	決 算 額	構成比 (%)	決 算 額	構成比 (%)	決 算 額	構成比 (%)
総 額	40,766,377	100.00	49,384,590	100.00	42,333,340	100.00
市 税	15,709,257	38.53	15,795,289	31.98	16,082,826	37.99
地 方 譲 与 税	173,498	0.43	182,851	0.37	181,700	0.43
利 子 割 交 付 金	25,877	0.06	22,702	0.05	14,637	0.03
配 当 割 交 付 金	117,698	0.29	92,131	0.19	61,031	0.14
株式等譲渡所得割交付金	72,192	0.18	93,472	0.19	37,249	0.09
地 方 消 費 税 交 付 金	970,910	2.38	1,632,483	3.31	1,486,604	3.51
自 動 車 取 得 税 交 付 金	33,664	0.08	55,015	0.11	57,189	0.14
国有提供施設等所在市町村助成交付金	8,881	0.02	8,721	0.02	10,910	0.03
地 方 特 例 交 付 金	100,780	0.25	117,480	0.24	117,266	0.28
地 方 交 付 税	3,624,141	8.89	3,820,104	7.74	3,939,839	9.31
交通安全対策特別交付金	12,281	0.03	13,240	0.03	13,174	0.03
分 担 金 負 担 金	1,905,233	4.67	2,594,770	5.25	2,195,315	5.19
使 用 料 及 び 手 数 料	254,446	0.62	254,462	0.52	250,431	0.59
国 庫 支 出 金	6,437,777	15.79	7,649,607	15.49	6,416,760	15.16
県 支 出 金	2,160,102	5.30	2,622,466	5.31	2,177,290	5.14
財 産 収 入	58,391	0.14	113,102	0.23	31,300	0.07
寄 附 金	431	0.00	103,998	0.21	5,630	0.01
繰 入 金	830,205	2.04	2,129,278	4.31	1,064,154	2.51
繰 越 金	1,487,915	3.65	2,381,040	4.82	2,275,692	5.38
諸 収 入	583,442	1.43	444,988	0.90	720,361	1.70
市 債	6,199,256	15.21	9,257,391	18.75	5,193,982	12.27

資料：決算書

■一般会計歳入歳出決算（歳出） ふじみ野市 (単位：千円、%)

区 分	平成 26 年 度		平成 27 年 度		平成 28 年 度	
	決 算 額	構成比 (%)	決 算 額	構成比 (%)	決 算 額	構成比 (%)
総 額	38,385,337	100.00	47,108,898	100.00	40,766,328	100.00
議 会 費	236,828	0.62	270,728	0.57	248,409	0.61
総 務 費	4,478,538	11.67	5,126,827	10.88	4,058,051	9.95
民 生 費	14,891,297	38.79	16,406,143	34.83	16,746,202	41.08
衛 生 費	6,116,105	15.93	9,432,961	20.02	6,417,784	15.74
労 働 費	12,674	0.03	13,149	0.03	15,555	0.04
農 林 水 産 業 費	74,720	0.19	50,167	0.11	44,790	0.11
商 工 費	135,220	0.35	259,617	0.55	173,669	0.43
土 木 費	2,118,389	5.52	2,423,343	5.14	2,438,727	5.98
消 防 費	1,556,514	4.05	1,498,796	3.18	1,321,461	3.24
教 育 費	4,708,576	12.27	6,452,606	13.70	4,135,590	10.14
公 債 費	2,695,769	7.02	3,230,566	6.86	3,400,541	8.34
諸 支 出 金	1,360,707	3.54	1,943,995	4.13	1,765,549	4.33
予 備 費	0	0.00	0	0.00	0	0.00

資料：決算書

■一般会計歳入歳出決算（歳入） ふじみ野市 (単位：千円、%)

区 分	平成 29 年 度		平成 30 年 度		令和 元 年 度	
	決 算 額	構成比 (%)	決 算 額	構成比 (%)	決 算 額	構成比 (%)
総 額	40,528,653	100.00	42,050,725	100.00	39,075,694	100.00
市 税	16,241,336	40.07	16,425,267	39.06	16,633,656	42.57
地 方 譲 与 税	182,065	0.45	184,014	0.44	187,094	0.48
利 子 割 交 付 金	23,770	0.06	24,051	0.06	12,561	0.03
配 当 割 交 付 金	81,859	0.20	66,964	0.16	82,149	0.21
株式等譲渡所得割交付金	89,638	0.22	61,744	0.15	49,706	0.13
地 方 消 費 税 交 付 金	1,609,920	3.97	1,808,417	4.30	1,740,840	4.46
環 境 性 能 割 交 付 金	-	-	-	-	12,569	0.03
自 動 車 取 得 税 交 付 金	75,415	0.19	78,198	0.19	41,526	0.11
国有提供施設等所在市町村 助 成 交 付 金	10,567	0.03	10,250	0.02	10,250	0.03
地 方 特 例 交 付 金	119,622	0.30	129,184	0.31	317,260	0.81
地 方 交 付 税	3,843,416	9.48	3,696,970	8.79	3,963,591	10.14
交通安全対策特別交付金	12,503	0.03	11,190	0.03	10,618	0.03
分 担 金 負 担 金	1,270,321	3.13	1,288,147	3.06	1,159,463	2.97
使 用 料 及 び 手 数 料	245,497	0.61	238,081	0.57	237,730	0.61
国 庫 支 出 金	6,066,269	14.97	6,069,417	14.43	6,393,602	16.36
県 支 出 金	2,427,482	5.99	2,319,168	5.52	2,493,628	6.38
財 産 収 入	75,793	0.19	50,288	0.12	94,328	0.24
寄 附 金	3,186	0.01	12,379	0.03	15,347	0.04
繰 入 金	1,463,145	3.61	1,402,449	3.34	1,123,850	2.88
繰 越 金	1,567,012	3.87	1,862,367	4.43	1,699,336	4.35
諸 収 入	631,773	1.56	490,425	1.17	685,791	1.76
市 債	4,488,064	11.07	5,821,755	13.84	2,110,799	5.40

資料：決算書

■一般会計歳入歳出決算（歳出） ふじみ野市 (単位：千円、%)

区 分	平成 29 年 度		平成 30 年 度		令和 元 年 度	
	決 算 額	構成比 (%)	決 算 額	構成比 (%)	決 算 額	構成比 (%)
総 額	38,666,286	100.00	40,351,389	100.00	37,141,528	100.00
議 会 費	248,253	0.64	247,334	0.61	250,941	0.68
総 務 費	3,801,100	9.83	3,802,481	9.42	3,234,727	8.71
民 生 費	17,552,439	45.39	17,013,439	42.16	17,526,497	47.19
衛 生 費	3,364,326	8.70	2,720,116	6.74	2,775,206	7.47
労 働 費	14,382	0.04	12,864	0.03	18,225	0.05
農 林 水 産 業 費	48,158	0.12	52,358	0.13	46,881	0.13
商 工 費	113,324	0.29	107,977	0.27	278,380	0.75
土 木 費	3,543,701	9.16	2,911,047	7.21	2,468,458	6.65
消 防 費	1,300,313	3.36	1,416,369	3.51	1,353,590	3.64
教 育 費	3,822,348	9.89	4,259,478	10.56	3,786,083	10.19
公 債 費	3,725,374	9.63	3,849,768	9.54	4,114,088	11.08
諸 支 出 金	1,132,568	2.93	3,958,158	9.81	1,288,452	3.47
予 備 費	0	0.00	0	0.00	0	0.00

資料：決算書

一般会計歳入歳出決算（歳入）

ふじみ野市

(単位：千円、%)

区 分	令和2年度		令和3年度		令和4年度	
	決算額	構成比(%)	決算額	構成比(%)	決算額	構成比(%)
総 額	56,725,592	100.00	50,945,404	100.00	46,412,252	100.00
市 税	16,704,547	29.45	16,600,396	32.58	17,471,363	37.64
地 方 譲 与 税	195,756	0.35	199,181	0.39	199,666	0.43
利 子 割 交 付 金	13,350	0.02	11,098	0.02	6,901	0.01
配 当 割 交 付 金	70,795	0.12	109,245	0.21	99,742	0.21
株式等譲渡所得割交付金	84,922	0.15	129,825	0.25	77,795	0.17
法 人 事 業 税 交 付 金	51,623	0.09	110,053	0.22	136,092	0.29
地 方 消 費 税 交 付 金	2,149,125	3.79	2,358,771	4.63	2,498,067	5.38
環 境 性 能 割 交 付 金	26,833	0.05	25,812	0.05	33,118	0.07
自 動 車 取 得 税 交 付 金	0	0.00	11	0.00	501	0.00
国有提供施設等所在市町村助成交付金	10,072	0.02	9,954	0.02	11,051	0.02
地 方 特 例 交 付 金	150,725	0.27	217,050	0.43	147,085	0.32
地 方 交 付 税	3,879,289	6.84	4,868,126	9.56	4,919,990	10.60
交通安全対策特別交付金	12,054	0.02	11,242	0.02	10,147	0.02
分 担 金 負 担 金	956,456	1.69	1,064,583	2.09	1,184,769	2.55
使 用 料 及 び 手 数 料	344,979	0.61	362,101	0.71	363,180	0.78
国 庫 支 出 金	20,244,374	35.69	10,919,656	21.43	9,713,606	20.93
県 支 出 金	2,690,570	4.74	2,580,586	5.07	2,681,956	5.78
財 産 収 入	222,141	0.39	546,540	1.07	50,774	0.11
寄 附 金	33,617	0.06	52,615	0.10	20,258	0.04
繰 入 金	1,533,146	2.70	923,171	1.81	1,661,974	3.58
繰 越 金	1,934,166	3.41	2,843,414	5.58	2,523,009	5.44
諸 収 入	2,670,482	4.71	635,641	1.25	594,942	1.28
市 債	2,746,570	4.84	6,366,333	12.50	2,006,266	4.32

資料：決算書

一般会計歳入歳出決算（歳出）

ふじみ野市

(単位：千円、%)

区 分	令和2年度		令和3年度		令和4年度	
	決算額	構成比(%)	決算額	構成比(%)	決算額	構成比(%)
総 額	53,882,178	100.00	48,422,395	100.00	43,426,206	100.00
議 会 費	255,493	0.47	243,813	0.50	247,494	0.57
総 務 費	15,661,218	29.07	4,025,146	8.31	4,781,132	11.01
民 生 費	18,174,636	33.73	21,280,174	43.95	20,058,974	46.19
衛 生 費	3,073,780	5.70	3,593,453	7.42	3,374,760	7.77
労 働 費	15,005	0.03	16,379	0.03	15,832	0.04
農 林 水 産 業 費	53,152	0.10	52,264	0.11	56,100	0.13
商 工 費	612,883	1.14	449,357	0.93	451,733	1.04
土 木 費	4,195,268	7.79	2,490,380	5.14	1,895,503	4.36
消 防 費	1,315,140	2.44	1,246,428	2.57	1,338,099	3.08
教 育 費	4,491,670	8.34	7,060,658	14.58	4,272,771	9.84
公 債 費	4,015,133	7.45	4,049,990	8.36	4,452,773	10.25
諸 支 出 金	2,018,800	3.75	3,914,353	8.08	2,481,035	5.71
予 備 費	0	0.00	0	0.00	0	0.00

資料：決算書

■一般会計歳入歳出決算（歳入）

ふじみ野市

（単位：千円、％）

区 分	令和5年度		令和6年度	
	決算額	構成比（％）	決算額	構成比（％）
総 額	51,825,822	100.00	49,813,302	100.00
市 税	17,664,970	34.09	17,517,901	35.17
地 方 譲 与 税	200,540	0.39	200,774	0.40
利 子 割 交 付 金	6,232	0.01	8,477	0.02
配 当 割 交 付 金	114,357	0.22	161,791	0.32
株式等譲渡所得割交付金	133,248	0.26	232,569	0.47
法 人 事 業 税 交 付 金	144,630	0.28	162,983	0.33
地 方 消 費 税 交 付 金	2,462,245	4.75	2,579,837	5.18
環 境 性 能 割 交 付 金	35,607	0.07	42,414	0.09
自 動 車 取 得 税 交 付 金	2,014	0.00	0	0.00
国有提供施設等所在市町村助成交付金	11,873	0.02	11,812	0.02
地 方 特 例 交 付 金	137,502	0.27	669,456	1.34
地 方 交 付 税	5,286,211	10.20	5,542,955	11.13
交通安全対策特別交付金	9,360	0.02	8,698	0.02
分 担 金 負 担 金	1,102,289	2.13	1,158,213	2.33
使 用 料 及 び 手 数 料	363,707	0.70	364,073	0.73
国 庫 支 出 金	8,665,475	16.72	9,705,529	19.48
県 支 出 金	2,780,971	5.37	3,113,660	6.25
財 産 収 入	52,198	0.10	76,643	0.15
寄 附 金	39,626	0.08	27,697	0.06
繰 入 金	4,510,777	8.70	2,863,420	5.75
繰 越 金	2,986,046	5.76	2,279,199	4.58
諸 収 入	919,940	1.78	897,649	1.80
市 債	4,196,004	8.10	2,187,552	4.39

資料：決算書

■一般会計歳入歳出決算（歳出）

ふじみ野市

（単位：千円、％）

区 分	令和5年度		令和6年度	
	決算額	構成比（％）	決算額	構成比（％）
総 額	49,546,622	100.00	47,123,098	100.00
議 会 費	250,600	0.51	257,606	0.55
総 務 費	10,603,703	21.40	5,470,444	11.61
民 生 費	20,743,361	41.87	22,816,276	48.42
衛 生 費	3,123,542	6.30	3,000,535	6.37
労 働 費	14,811	0.03	15,349	0.03
農 林 水 産 業 費	51,800	0.10	55,126	0.12
商 工 費	474,936	0.96	497,820	1.06
土 木 費	1,950,593	3.94	2,174,317	4.61
消 防 費	1,396,050	2.82	1,488,386	3.16
教 育 費	4,507,363	9.10	5,837,556	12.39
公 債 費	4,475,209	9.03	4,535,725	9.63
諸 支 出 金	1,954,654	3.95	973,958	2.07
予 備 費	0	0.00	0	0.00

資料：決算書

■普通会計歳出性質別決算

(単位：千円、%)

市町	区 分	平成 15 年 度		平成 16 年 度	
		決 算 額	構成比 (%)	決 算 額	構成比 (%)
上 福 岡 市	総 額	18,715,304	100.00	17,389,729	100.00
	人 件 費	3,967,007	21.20	3,978,474	22.88
	扶 助 費	1,981,640	10.59	2,052,664	11.80
	公 債 費	1,160,278	6.20	1,205,540	6.93
	物 件 費	3,059,029	16.35	3,118,305	17.93
	維 持 補 修 費	86,401	0.46	84,821	0.49
	補 助 費 等	1,242,803	6.64	1,285,410	7.39
	繰 出 金	1,632,899	8.72	1,681,465	9.67
	投 資 及 び 出 資 金	24,110	0.13	23,600	0.14
	貸 付 金	316,559	1.69	273,368	1.57
	積 立 金	79,136	0.42	31,543	0.18
	普 通 建 設 事 業 費	5,165,442	27.60	3,654,539	21.02
大 井 町	総 額	11,015,118	100.00	11,920,576	100.00
	人 件 費	2,817,995	25.58	2,791,830	23.42
	扶 助 費	970,559	8.81	1,080,437	9.06
	公 債 費	823,889	7.48	763,745	6.41
	物 件 費	2,316,254	21.03	2,265,916	19.01
	維 持 補 修 費	126,075	1.14	182,951	1.53
	補 助 費 等	1,126,515	10.23	1,290,703	10.83
	繰 出 金	1,314,893	11.94	1,189,730	9.98
	投 資 及 び 出 資 金	5,860	0.05	5,800	0.05
	貸 付 金	3,817	0.03	2,510	0.02
	積 立 金	653,501	5.93	1,667,153	13.99
	普 通 建 設 事 業 費	855,760	7.77	679,801	5.70

※学校給食事業特別会計分含む。

資料：決算統計資料

■普通会計歳出性質別決算

(単位：千円、%)

区 分	平成 17 年 度		平成 18 年 度		平成 19 年 度	
	決 算 額	構成比 (%)	決 算 額	構成比 (%)	決 算 額	構成比 (%)
総 額	35,957,566	100.00	28,887,744	100.00	28,510,082	100.00
人 件 費	6,778,453	18.85	6,580,335	22.78	6,226,977	21.84
扶 助 費	3,623,023	10.08	4,443,719	15.38	4,685,357	16.43
公 債 費	2,137,851	5.95	2,264,715	7.84	2,515,067	8.82
物 件 費	5,445,524	15.14	5,282,707	18.29	5,398,928	18.94
維 持 補 修 費	201,829	0.56	319,284	1.11	239,656	0.84
補 助 費 等	2,541,514	7.07	2,782,661	9.63	2,732,425	9.58
繰 出 金	2,869,407	7.98	3,053,780	10.57	3,078,576	10.80
投 資 及 び 出 資 金	31,050	0.09	28,600	0.10	2,500	0.01
貸 付 金	275,952	0.77	269,080	0.93	311,688	1.09
積 立 金	1,644,445	4.57	931,835	3.23	362,950	1.27
普 通 建 設 事 業 費	10,408,518	28.95	2,931,028	10.15	2,955,958	10.37

(単位：千円、%)

区 分	平成 20 年 度		平成 21 年 度		平成 22 年 度	
	決 算 額	構成比 (%)	決 算 額	構成比 (%)	決 算 額	構成比 (%)
総 額	28,575,697	100.00	30,173,324	100.00	31,437,121	100.00
人 件 費	6,133,543	21.46	6,077,667	20.14	5,990,734	19.06
扶 助 費	4,788,353	16.76	5,145,093	17.05	6,839,125	21.75
公 債 費	2,686,178	9.40	2,914,423	9.66	2,967,205	9.44
物 件 費	5,059,021	17.70	5,252,152	17.41	5,336,774	16.98
維 持 補 修 費	177,342	0.62	291,448	0.97	284,350	0.90
補 助 費 等	2,650,169	9.27	4,148,659	13.75	2,480,781	7.89
繰 出 金	3,420,933	11.97	3,070,956	10.18	3,177,228	10.11
投 資 及 び 出 資 金	4,000	0.01	0	0.00	0	0.00
貸 付 金	321,417	1.12	270,426	0.90	171,226	0.54
積 立 金	68,328	0.24	1,064,474	3.53	2,333,098	7.42
普 通 建 設 事 業 費	3,266,413	11.43	1,938,026	6.42	1,856,600	5.91

資料：決算統計資料(財政課)

■普通会計歳出性質別決算

(単位：千円、%)

区 分	平 成 23 年 度		平 成 24 年 度		平 成 25 年 度	
	決 算 額	構成比 (%)	決 算 額	構成比 (%)	決 算 額	構成比 (%)
総 額	31,476,212	100.00	32,874,273	100.00	34,144,097	100.00
人 件 費	5,930,404	18.84	5,646,078	17.17	5,407,596	15.84
扶 助 費	7,273,001	23.11	7,630,664	23.21	7,857,745	23.01
公 債 費	2,835,062	9.01	2,788,327	8.48	3,172,138	9.29
物 件 費	5,748,933	18.26	5,741,800	17.47	5,687,973	16.66
維 持 補 修 費	269,353	0.86	209,795	0.64	149,118	0.44
補 助 費 等	2,526,545	8.03	2,735,590	8.32	2,086,265	6.11
繰 出 金	3,228,446	10.26	3,092,685	9.41	3,140,370	9.20
投 資 及 び 出 資 金	0	0.00	0	0.00	0	0.00
貸 付 金	124,562	0.40	103,080	0.31	63,318	0.19
積 立 金	1,530,123	4.86	2,111,276	6.42	2,131,576	6.24
普 通 建 設 事 業 費	2,009,783	6.39	2,814,978	8.56	4,447,998	13.03

(単位：千円、%)

区 分	平 成 26 年 度		平 成 27 年 度		平 成 28 年 度	
	決 算 額	構成比 (%)	決 算 額	構成比 (%)	決 算 額	構成比 (%)
総 額	38,385,337	100.00	47,108,898	100.00	40,766,328	100.00
人 件 費	5,401,641	14.07	5,344,204	11.34	5,161,907	12.66
扶 助 費	8,420,788	21.94	8,999,955	19.10	9,763,836	23.95
公 債 費	2,695,769	7.02	3,230,566	6.86	3,400,541	8.34
物 件 費	6,259,862	16.31	6,716,131	14.26	6,706,492	16.45
維 持 補 修 費	180,856	0.47	174,163	0.37	154,886	0.38
補 助 費 等	2,580,849	6.72	2,992,002	6.35	3,247,232	7.97
繰 出 金	3,385,466	8.82	3,618,021	7.68	3,512,309	8.62
投 資 及 び 出 資 金	0	0.00	0	0.00	0	0.00
貸 付 金	51,093	0.13	30,621	0.07	22,996	0.06
積 立 金	1,328,669	3.46	1,930,044	4.10	1,758,223	4.31
普 通 建 設 事 業 費	8,080,344	21.05	14,073,191	29.87	7,037,906	17.26

資料：決算統計資料(財政課)

■普通会計歳出性質別決算

(単位：千円、%)

区 分	平成 29 年 度		平成 30 年 度		令和 元 年 度	
	決 算 額	構成比 (%)	決 算 額	構成比 (%)	決 算 額	構成比 (%)
総 額	38,666,286	100.00	40,351,389	100.00	37,141,528	100.00
人 件 費	5,170,188	13.37	5,000,090	12.39	5,014,408	13.50
扶 助 費	10,110,390	26.15	10,260,997	25.43	10,812,976	29.11
公 債 費	3,725,375	9.63	3,849,768	9.54	4,114,088	11.08
物 件 費	6,764,275	17.49	6,563,068	16.26	6,990,420	18.82
維 持 補 修 費	138,212	0.36	241,289	0.60	347,478	0.94
補 助 費 等	3,268,823	8.45	3,189,650	7.90	3,203,707	8.63
繰 出 金	3,504,678	9.06	3,238,881	8.03	3,387,019	9.12
投 資 及 び 出 資 金	0	0.00	0	0.00	0	0.00
貸 付 金	12,130	0.03	7,975	0.02	4,600	0.01
積 立 金	1,132,568	2.93	3,958,158	9.81	1,288,452	3.47
普 通 建 設 事 業 費	4,792,758	12.40	3,984,751	9.88	1,961,258	5.28
災 害 復 旧 事 業 費	46,889	0.12	56,762	0.14	17,122	0.05

区 分	令和 2 年 度		令和 3 年 度		令和 4 年 度	
	決 算 額	構成比 (%)	決 算 額	構成比 (%)	決 算 額	構成比 (%)
総 額	53,882,178	100.00	48,422,395	100.00	43,426,206	100.00
人 件 費	5,558,508	10.32	5,672,465	11.71	5,709,989	13.15
扶 助 費	11,209,137	20.80	13,871,892	28.65	12,420,620	28.60
公 債 費	4,015,133	7.45	4,049,990	8.36	4,452,773	10.25
物 件 費	7,276,842	13.51	7,586,194	15.67	7,919,347	18.24
維 持 補 修 費	363,203	0.67	419,442	0.87	457,051	1.05
補 助 費 等	15,167,635	28.15	3,256,485	6.73	3,587,340	8.26
繰 出 金	3,329,153	6.18	3,454,019	7.13	3,594,125	8.28
投 資 及 び 出 資 金	0	0.00	0	0.00	0	0.00
貸 付 金	2,800	0.01	1,720	0.00	1,000	0.00
積 立 金	2,018,801	3.75	3,914,353	8.08	2,481,036	5.71
普 通 建 設 事 業 費	4,940,966	9.17	6,195,835	12.80	2,802,925	6.45
災 害 復 旧 事 業 費	0	0.00	0	0.00	0	0.00

資料：決算統計資料(財政課)

■普通会計歳出性質別決算

(単位：千円、%)

区 分	令和5年度		令和6年度	
	決算額	構成比(%)	決算額	構成比(%)
総 額	49,546,622	100.00	47,123,098	100.00
人 件 費	5,781,538	11.67	6,140,592	13.03
扶 助 費	12,995,889	26.23	14,547,163	30.87
公 債 費	4,475,209	9.03	4,535,725	9.63
物 件 費	7,675,349	15.49	8,246,462	17.50
維 持 補 修 費	591,774	1.19	599,919	1.27
補 助 費 等	3,768,220	7.61	3,601,299	7.64
繰 出 金	3,709,588	7.49	3,803,173	8.07
投 資 及 び 出 資 金	0	0.00	0	0.00
貸 付 金	1,000	0.00	1,000	0.00
積 立 金	1,954,654	3.95	973,958	2.07
普 通 建 設 事 業 費	8,593,401	17.34	4,673,807	9.92
災 害 復 旧 事 業 費	0	0.00	0	0.00

資料：決算統計資料(財政課)

■財政の主要指標

(単位：千円、%)

区 分	平成15年度		平成16年度	
	上福岡市	大井町	上福岡市	大井町
基準財政需要額	7,111,203	5,468,448	7,063,865	5,443,510
基準財政収入額	5,186,870	4,963,627	5,668,535	5,089,769
標準財政規模	8,760,221	7,074,443	8,909,807	7,100,108
財政力指数	0.72	0.86	0.76	0.90
実質収支比率(%)	3.50	10.30	15.00	9.00
経常収支比率(%)	87.60	90.90	95.90	93.30
公債費比率(%)	8.20	8.10	9.30	7.40
地方債現在高	12,414,057	7,338,918	13,125,340	8,569,595
実質収支	306,385	728,163	133,106	639,609
単年度収支	△ 143,410	302,011	△ 173,279	△ 88,554
実質単年度収支	△ 94,224	311,293	△ 461,244	46,942

ふじみ野市

区 分	平成17年度	平成18年度	平成19年度	平成20年度
基準財政需要額	12,687,348	12,705,252	12,909,850	13,371,620
基準財政収入額	10,931,947	11,800,089	12,241,860	12,419,135
標準財政規模	16,128,214	16,994,098	17,360,107	18,742,430
財政力指数	0.84	0.88	0.91	0.94
実質収支比率(%)	3.40	7.90	5.00	4.00
経常収支比率(%)	99.70	95.60	97.10	95.40
公債費比率(%)	8.20	8.90	8.80	8.50
地方債現在高	24,388,123	24,860,523	25,245,019	25,381,235
実質収支	542,236	1,337,042	916,338	757,142
単年度収支	△ 230,479	794,806	△ 420,247	△ 159,196
実質単年度収支	△ 1,069,034	11,430	△ 154,671	△ 260,106

区 分	平成21年度	平成22年度	平成23年度	平成24年度
基準財政需要額	13,295,269	13,407,076	13,980,173	13,969,508
基準財政収入額	11,991,487	11,241,834	11,642,398	11,597,510
標準財政規模	19,073,026	19,808,153	20,161,960	20,300,159
財政力指数	0.93	0.89	0.86	0.83
実質収支比率(%)	6.20	6.00	6.80	7.20
経常収支比率(%)	93.90	89.80	89.00	89.20
公債費比率(%)	8.60	8.00	6.70	6.30
地方債現在高	24,657,426	24,723,516	24,395,122	25,173,771
実質収支	1,185,083	1,195,285	1,368,658	1,461,897
単年度収支	427,940	10,201	173,373	93,239
実質単年度収支	1,463,228	△ 170,901	280,539	634,507

資料：決算状況調書(財政課)

※財政力指数：地方公共団体の財政力を示す指標として用いられるもの

■財政の主要指標

(単位：千円、%)

区 分	平成25年度	平成26年度	平成27年度	平成28年度
基準財政需要額	14,105,364	14,452,135	15,309,411	15,913,376
基準財政収入額	11,769,714	12,060,230	12,580,676	13,013,873
標準財政規模	20,606,158	20,783,843	21,335,080	21,890,877
財政力指数	0.83	0.83	0.83	0.82
実質収支比率(%)	6.00	5.90	7.20	5.50
経常収支比率(%)	87.20	89.00	90.00	92.80
公債費比率(%)	5.50	4.00	4.10	5.29
地方債現在高	26,575,728	30,365,968	36,658,691	38,694,036
実 質 収 支	1,241,009	1,227,331	1,527,906	1,203,987
単 年 度 収 支	△ 220,888	△ 13,678	300,575	△ 323,919
実質単年度収支	1,014,364	△ 5,684	723,337	△ 229,002

区 分	平成29年度	平成30年度	令和元年度	令和2年度
基準財政需要額	16,108,524	16,412,216	16,827,766	17,367,691
基準財政収入額	13,194,435	13,521,289	13,559,689	14,056,294
標準財政規模	22,061,734	22,246,593	22,342,069	22,695,122
財政力指数	0.82	0.82	0.82	0.81
実質収支比率(%)	6.50	6.00	6.30	8.80
経常収支比率(%)	93.80	96.80	96.70	95.80
公債費比率(%)	5.90	5.80	6.10	5.60
地方債現在高	39,675,642	41,842,705	40,010,917	38,885,251
実 質 収 支	1,433,361	1,344,883	1,399,350	2,006,495
単 年 度 収 支	229,374	△ 88,478	54,467	607,145
実質単年度収支	283,359	492,551	55,322	373,031

区 分	令和3年度	令和4年度	令和5年度	令和6年度
基準財政需要額	18,385,092	19,237,986	19,999,535	20,675,829
基準財政収入額	13,879,579	14,686,229	15,109,273	15,443,943
標準財政規模	24,213,854	23,815,676	24,403,871	24,965,271
財政力指数	0.79	0.77	0.76	0.76
実質収支比率(%)	9.10	11.50	7.30	9.70
経常収支比率(%)	89.80	95.70	98.90	99.50
公債費比率(%)	5.30	7.20	7.00	7.40
地方債現在高	41,321,411	38,980,088	38,799,762	36,562,007
実 質 収 支	2,213,813	2,748,290	1,788,817	2,411,645
単 年 度 収 支	207,318	534,477	△ 959,473	622,828
実質単年度収支	166,070	537,095	△ 955,193	586,311

資料：決算状況調書(財政課)

18

議会・選挙

■議会開催回数状況

年	回 数	議 会 開 催 数			常任委員会開催数							特別委 員会開 催数
	日 数	定例会	臨時会	合 計	総 務	福祉・教育	市民・都市	総務・教育	生活・福祉	議会広報	予算・決算	
平成21	回 数	4	1	5	12	11	12	－	－	12	－	3
	日 数	24	1	25	12	11	12	－	－	12	－	3
22	回 数	4	0	4	10	10	10	－	－	14	－	3
	日 数	24	0	24	10	10	10	－	－	14	－	3
23	回 数	4	1	5	11	11	12	－	－	12	－	3
	日 数	23	1	24	11	11	12	－	－	12	－	3
24	回 数	4	1	5	10	10	11	－	－	13	－	3
	日 数	24	1	25	10	10	11	－	－	13	－	3
25	回 数	4	1	5	10	10	10	－	－	13	－	3
	日 数	24	1	25	10	10	10	－	－	13	－	3
26	回 数	4	0	4	9	9	9	－	－	14	－	3
	日 数	24	0	24	9	9	9	－	－	14	－	3
27	回 数	4	1	5	10	10	10	－	－	13	－	3
	日 数	24	1	25	10	10	10	－	－	13	－	3
28	回 数	4	0	4	9	10	11	－	－	13	－	3
	日 数	24	0	24	9	10	11	－	－	13	－	3
29	回 数	4	0	4	9	11	9	－	－	12	－	16
	日 数	26	0	26	9	11	9	－	－	12	－	16
30	回 数	4	0	4	9	9	9	－	－	14	－	18
	日 数	24	0	24	9	9	9	－	－	14	－	18
令和元	回 数	4	1	5	3	3	10	7	7	17	28	0
	日 数	22	1	23	3	3	10	7	7	17	28	0
2	回 数	4	1	5	－	－	22	9	8	16	38	0
	日 数	20	2	22	－	－	22	9	8	16	38	0
3	回 数	4	0	4	－	－	10	9	9	20	39	0
	日 数	24	0	24	－	－	10	9	9	20	39	0
4	回 数	4	0	4	－	－	9	9	6	20	38	0
	日 数	24	0	24	－	－	9	9	6	20	38	0
5	回 数	4	1	5	－	－	9	10	7	21	39	2
	日 数	24	1	25	－	－	9	10	7	21	39	2
6	回 数	4	0	4	－	－	8	8	8	20	38	0
	日 数	24	0	24	－	－	8	8	8	20	38	0

資料：議会事務局

※令和元年5月から予算・決算常任委員会ができる。

なお、予算・決算常任委員会の開催回数は分科会の回数も含む。

※令和元年5月に常任委員会所管替えのため「総務常任委員会」が「総務・教育常任委員会」に、「福祉・教育常任委員会」が「生活・福祉常任委員会」となる。

■党派別議員数

各改選時現在

年	議員定数	議員数	自 民	民 主	立憲民主	社 民	公 明	共 産	日本維新の会	参政党	無所属
平成17	44	44	0	2	-	1	8	11	-	-	22
19	26	26	0	1	-	0	5	7	-	-	13
23	21	21	0	2	-	0	4	4	-	-	11
27	21	21	1	1	-	0	4	5	-	-	10
令和元	21	21	0	-	1	0	4	5	-	-	11
5	21	21	3	-	1	0	4	4	1	1	7

*合併時及び改選時現在

資料：議会事務局

■男女別選挙人名簿登録者数

各年9月3日現在

年	総 数	男	女	増 減
平成27	90,054	44,748	45,306	1,598
28	92,846	46,121	46,725	2,792
29	93,433	46,367	47,066	587
30	93,691	46,440	47,251	258
令和元	94,001	46,562	47,439	310
2	94,184	46,565	47,619	183
3	94,447	46,646	47,801	263
4	94,667	46,622	48,045	220
5	94,709	46,530	48,179	42
6	94,804	46,542	48,262	95

○令和6年9月3日現在投票区別登録者数

投 票 区	総 数	男	女
1	4,223	2,122	2,101
2	4,105	2,031	2,074
3	3,130	1,432	1,698
4	4,007	2,032	1,975
5	4,926	2,472	2,454
6	2,183	1,069	1,114
7	3,874	1,753	2,121
8	3,817	1,907	1,910
9	2,973	1,477	1,496
10	2,961	1,511	1,450
11	4,463	2,200	2,263
12	2,327	1,141	1,186
13	3,532	1,773	1,759
14	4,064	2,000	2,064
15	4,290	2,118	2,172
16	2,800	1,365	1,435
17	5,695	2,789	2,906
18	4,666	2,308	2,358
19	5,545	2,691	2,854
20	3,616	1,808	1,808
21	1,832	937	895
22	4,356	2,082	2,274
23	4,742	2,249	2,493
24	6,677	3,275	3,402
合 計	94,804	46,542	48,262

資料：選挙管理委員会

■各選挙の投票状況

上福岡市

選挙名	投票日	当日有権者数			投票者数			投票率 (%)
		計	男	女	計	男	女	
衆議院議員 総選挙	平成 2 . 2 .18	43,561	22,204	21,357	28,719	14,332	14,387	65.93
	平成 5 . 7 .18	45,849	23,331	22,518	26,812	13,472	13,340	58.48
	平成 8 .10 .20	45,325	22,953	22,372	23,693	11,870	11,823	52.27
	平成 12 . 6 .25	45,318	22,851	22,467	26,513	13,205	13,308	58.50
	平成 15 .11 . 9	45,066	22,695	22,371	24,804	12,421	12,383	55.04
	平成 17 . 9 .11	45,248	22,756	22,492	29,556	14,591	14,965	65.32
参議院議員 通常選挙	平成 元 . 7 .23	43,369	22,104	21,265	24,761	12,464	12,297	57.09
	平成 4 . 7 .26	45,507	23,183	22,324	17,088	8,887	8,201	37.55
	平成 7 . 7 .23	45,979	23,312	22,667	17,769	8,975	8,794	38.65
	平成 10 . 7 .12	44,801	22,649	22,152	24,646	12,349	12,297	55.01
	平成 13 . 7 .29	45,253	22,847	22,406	24,561	12,236	12,325	54.27
	平成 16 . 7 .11	44,888	22,596	22,292	24,475	12,310	12,165	54.52
参議院議員 補欠選挙	平成 3 . 6 .16	44,841	22,826	22,015	7,701	4,043	3,658	17.17
	平成 15 .10 .26	45,103	22,721	22,382	19,304	9,537	9,767	42.80
県知事選挙	平成 4 . 6 .21	44,201	22,437	21,764	13,932	7,030	6,902	31.52
	平成 8 . 6 .23	43,978	22,204	21,774	13,288	6,726	6,562	30.22
	平成 12 . 6 .25	44,090	22,216	21,874	26,436	13,164	13,272	59.96
	平成 15 . 8 .31	44,254	22,270	21,984	15,897	7,987	7,910	35.92
県議会議員 一般選挙	平成 3 . 4 . 7	43,443	22,069	21,374	16,663	8,173	8,490	38.36
	平成 7 . 4 . 9	44,624	22,534	22,090	16,479	8,103	8,376	36.93
	平成 11 . 4 .11	無			投票			
	平成 15 . 4 .13	無			投票			
市長選挙	平成 元 . 3 . 5	42,723	21,744	20,979	21,827	10,603	11,224	51.09
	平成 5 . 3 . 7	44,946	22,849	22,097	18,379	8,855	9,524	40.89
	平成 9 . 3 . 2	44,338	22,466	21,872	19,705	9,426	10,279	44.44
	平成 13 . 2 .25	44,451	22,423	22,028	20,038	9,579	10,459	45.08
	平成 17 . 2 .27	44,301	22,273	22,028	17,154	8,327	8,827	38.72
市議会議員 一般選挙	平成 3 . 4 .21	43,523	22,103	21,420	23,788	11,136	12,652	54.66
	平成 7 . 4 .23	44,588	22,508	22,080	22,145	10,491	11,654	49.67
	平成 11 . 4 .25	44,044	22,193	21,851	24,282	11,465	12,817	55.13
	平成 15 . 4 .27	44,055	22,140	21,915	23,203	10,879	12,324	52.67
市議会議員補欠選挙	平成 9 . 3 . 2	44,338	22,466	21,872	19,687	9,418	10,269	44.40

資料：選挙管理委員会

■各選挙の投票状況

大井町

選挙名	投票日	当日有権者数			投票者数			投票率 (%)
		計	男	女	計	男	女	
衆議院議員 総選挙	平成 2 . 2 .18	26,733	13,749	12,984	17,607	8,782	8,825	65.86
	平成 5 . 7 .18	28,681	14,699	13,982	16,808	8,529	8,279	58.60
	平成 8 .10 .20	31,280	15,912	15,368	15,847	7,995	7,852	50.66
	平成 12 . 6 .25	35,303	17,910	17,393	20,208	10,162	10,046	57.24
	平成 15 .11 . 9	36,365	18,330	18,035	19,524	9,883	9,641	53.69
	平成 17 . 9 .11	37,527	18,872	18,655	24,487	12,160	12,327	65.25
衆議院議員 補欠選挙	平成 16 . 4 .25	36,725	18,509	18,216	12,449	6,252	6,197	33.90
参議院議員 通常選挙	平成 元 . 7 .23	26,303	13,488	12,815	15,369	7,731	7,638	58.43
	平成 4 . 7 .26	28,194	14,471	13,723	10,598	5,508	5,090	37.59
	平成 7 . 7 .23	30,386	15,541	14,845	11,765	6,004	5,761	38.72
	平成 10 . 7 .12	33,616	17,051	16,565	18,471	9,249	9,222	54.95
	平成 13 . 7 .29	35,611	17,965	17,646	19,379	9,661	9,718	54.42
	平成 16 . 7 .11	36,926	18,576	18,350	19,836	9,937	9,899	53.72
参議院議員 補欠選挙	平成 3 . 6 .16	27,740	14,320	13,420	5,275	2,744	2,531	19.02
	平成 15 .10 .26	36,366	18,330	18,036	16,924	8,304	8,620	46.54
県知事選挙	平成 4 . 6 .21	27,440	14,062	13,378	8,567	4,342	4,225	31.22
	平成 8 . 6 .23	30,207	15,360	14,847	9,211	4,619	4,592	30.49
	平成 12 . 6 .25	34,504	17,455	17,049	20,160	10,137	10,023	58.43
	平成 15 . 8 .31	35,774	18,021	17,753	11,994	6,080	5,914	33.53
県議会議員 一般選挙	平成 3 . 4 . 7	無 投票						
	平成 7 . 4 . 9	29,708	15,160	14,548	9,811	4,856	4,955	33.02
	平成 11 . 4 .11	33,520	16,956	16,564	12,044	6,019	6,025	35.93
	平成 15 . 4 .13	35,450	17,829	17,621	11,244	5,556	5,688	31.72
町長選挙	平成 元 .10 . 8	26,031	13,379	12,652	11,505	5,471	6,034	44.20
	平成 5 .10 . 3	無 投票						
	平成 9 .10 . 5	無 投票						
	平成 13 .10 .14	35,265	17,765	17,500	10,393	4,985	5,408	29.47
町議会議員 一般選挙	平成 3 . 4 .21	無 投票						
	平成 7 . 4 .23	29,357	14,990	14,367	15,198	7,253	7,945	51.77
	平成 11 . 4 .25	33,545	16,996	16,549	17,122	8,165	8,957	51.04
	平成 15 . 4 .27	35,427	17,817	17,610	15,951	7,567	8,384	45.02

資料：選挙管理委員会

■各選挙の投票状況

ふじみ野市

選挙名	投票日	当日有権者数			投票者数			投票率 (%)
		計	男	女	計	男	女	
衆議院議員 (小選挙区：第7区)	平成 21 . 8 . 30	46,012	22,960	23,052	30,357	15,198	15,159	65.98
衆議院議員 比例代表：旧上福岡市	平成 21 . 8 . 30	46,012	22,960	23,052	30,357	15,198	15,159	65.98
衆議院議員 (小選挙区：第7区)	平成 24 . 12 . 16	46,811	23,317	23,494	26,941	13,678	13,263	57.55
衆議院議員 比例代表：旧上福岡市	平成 24 . 12 . 16	46,811	23,317	23,494	26,942	13,678	13,264	57.55
最高裁判所裁判官 国民審査 (旧上福岡市の区域)	平成 24 . 12 . 16	46,753	23,289	23,464	25,890	13,184	12,706	55.38
衆議院議員 (小選挙区：第7区)	平成 26 . 12 . 14	48,008	23,877	24,131	25,010	12,725	12,285	52.10
衆議院議員 比例代表：旧上福岡市	平成 26 . 12 . 14	48,008	23,877	24,131	25,008	12,725	12,283	52.09
最高裁判所裁判官 国民審査 (旧上福岡市の区域)	平成 26 . 12 . 14	47,948	23,849	24,099	24,003	12,269	11,734	50.06
衆議院議員 (小選挙区：第7区)	平成 29 . 10 . 22	50,160	24,880	25,280	25,430	12,727	12,703	50.70
衆議院議員 比例代表：旧上福岡市	平成 29 . 10 . 22	50,160	24,880	25,280	25,432	12,730	12,702	50.70
最高裁判所裁判官 国民審査 (旧上福岡市の区域)	平成 29 . 10 . 22	50,097	24,854	25,243	25,184	12,610	12,574	50.27
衆議院議員 (小選挙区：第7区)	令和 3 . 10 . 31	50,321	24,844	25,477	28,186	13,837	14,349	56.01
衆議院議員 比例代表：旧上福岡市	令和 3 . 10 . 31	50,321	24,844	25,477	28,181	13,837	14,344	56.00
最高裁判所裁判官 国民審査 (旧上福岡市の区域)	令和 3 . 10 . 31	50,263	24,816	25,447	28,037	13,764	14,273	55.78
衆議院議員 (小選挙区：第8区)	平成 21 . 8 . 30	38,638	19,427	19,211	26,166	13,109	13,057	67.72
衆議院議員 比例代表：旧大井町	平成 21 . 8 . 30	38,638	19,427	19,211	26,165	13,108	13,057	67.72
衆議院議員 (小選挙区：第8区)	平成 24 . 12 . 16	39,968	19,933	20,035	23,237	11,721	11,516	58.14
衆議院議員 比例代表：旧大井町	平成 24 . 12 . 16	39,968	19,933	20,035	23,236	11,721	11,515	58.14
最高裁判所裁判官 国民審査 (旧大井町の区域)	平成 24 . 12 . 16	39,941	19,920	20,021	22,407	11,345	11,062	56.10
衆議院議員 (小選挙区：第8区)	平成 26 . 12 . 14	40,877	20,331	20,546	21,154	10,663	10,491	51.75
衆議院議員 比例代表：旧大井町	平成 26 . 12 . 14	40,877	20,331	20,546	21,150	10,661	10,489	51.74
最高裁判所裁判官 国民審査 (旧大井町の区域)	平成 26 . 12 . 14	40,852	20,320	20,532	20,235	10,254	9,981	49.53
衆議院議員 (小選挙区：第8区)	平成 29 . 10 . 22	43,176	21,415	21,761	22,189	11,122	11,067	51.39
衆議院議員 比例代表：旧大井町	平成 29 . 10 . 22	43,176	21,415	21,761	22,186	11,121	11,065	51.39
最高裁判所裁判官 国民審査 (旧大井町の区域)	平成 29 . 10 . 22	43,154	21,403	21,751	21,990	11,023	10,967	50.96
衆議院議員 (小選挙区：第8区)	令和 3 . 10 . 31	43,796	21,586	22,210	24,012	11,787	12,225	54.83
衆議院議員 比例代表：旧大井町	令和 3 . 10 . 31	43,796	21,586	22,210	24,012	11,787	12,225	54.83
最高裁判所裁判官 国民審査 (旧大井町の区域)	令和 3 . 10 . 31	43,771	21,571	22,200	23,899	11,728	12,171	54.60
衆議院議員 (小選挙区：第8区)	令和 6 . 10 . 27	94,663	46,444	48,219	48,748	24,252	24,496	51.50
衆議院議員 比例代表	令和 6 . 10 . 27	94,663	46,444	48,219	48,749	24,253	24,496	51.50
最高裁判所裁判官 国民審査	令和 6 . 10 . 27	94,663	46,444	48,219	48,400	24,086	24,314	51.13

■各選挙の投票状況

ふじみ野市

選挙名	投票日	当日有権者数			投票者数			投票率 (%)
		計	男	女	計	男	女	
参議院議員 (埼玉県選出議員)	平成 19 . 7 . 29	83,786	42,062	41,724	48,032	24,142	23,890	57.33
参議院議員 (比例代表)	平成 19 . 7 . 29	83,786	42,062	41,724	48,024	24,139	23,885	57.32
参議院議員 (埼玉県選出議員)	平成 22 . 7 . 11	85,245	42,607	42,638	48,353	24,424	23,929	56.72
参議院議員 (比例代表)	平成 22 . 7 . 11	85,245	42,607	42,638	48,349	24,423	23,926	56.72
参議院議員 (埼玉県選出議員)	平成 25 . 7 . 21	87,418	43,523	43,895	46,585	23,583	23,002	53.29
参議院議員 (比例代表)	平成 25 . 7 . 21	87,418	43,523	43,895	46,583	23,580	23,003	53.29
参議院議員 (埼玉県選出議員)	平成 28 . 7 . 10	92,531	45,968	46,563	49,284	24,548	24,736	53.26
参議院議員 (比例代表)	平成 28 . 7 . 10	92,531	45,968	46,563	49,278	24,545	24,733	53.26
参議院議員 (埼玉県選出議員)	令和 元 . 7 . 21	93,773	46,445	47,328	43,389	21,685	21,704	46.27
参議院議員 (比例代表)	令和 元 . 7 . 21	93,773	46,445	47,328	43,382	21,679	21,703	46.26
参議院議員 (埼玉県選出議員補欠)	令和 元 . 10 . 27	93,860	46,485	47,375	18,550	9,582	8,968	19.76
参議院議員 (埼玉県選出議員)	令和 4 . 7 . 10	94,177	46,417	47,760	48,938	24,175	24,763	51.96
参議院議員 (比例代表)	令和 4 . 7 . 10	94,177	46,417	47,760	48,937	24,175	24,762	51.96
県知事選挙	平成 19 . 8 . 26	82,660	41,483	41,177	21,982	11,221	10,761	26.59
	平成 23 . 7 . 31	84,811	42,277	42,534	20,734	10,454	10,280	24.45
	平成 27 . 8 . 9	88,778	44,048	44,730	23,542	11,968	11,574	26.52
	令和 元 . 8 . 25	92,530	45,796	46,734	28,873	14,690	14,183	31.20
	令和 5 . 8 . 6	93,371	45,847	47,524	22,484	11,067	11,417	24.08
県議会議員 (西第5区)								
一般選挙	平成 19 . 4 . 8	44,557	22,333	22,224	19,598	9,478	10,120	43.98
再選挙	平成 20 . 4 . 27	44,892	22,446	22,446	16,653	8,124	8,529	37.10
一般選挙	平成 23 . 4 . 10	45,841	22,807	23,034	19,112	9,377	9,735	41.69
一般選挙	平成 27 . 4 . 12	88,086	43,720	44,366	30,945	15,412	15,533	35.13
一般選挙	平成 31 . 4 . 7	92,208	45,624	46,584	32,274	15,801	16,473	35.00
一般選挙	令和 5 . 4 . 9	93,124	45,736	47,388	32,958	16,073	16,885	35.39
県議会議員 (西第7区)	平成 19 . 4 . 8	37,388	18,755	18,633	13,928	6,967	6,961	37.25
一般選挙	平成 23 . 4 . 10	無 投 票						
市長選挙	平成 17 . 11 . 13	81,624	41,024	40,600	38,690	18,583	20,107	47.40
	平成 21 . 10 . 25	83,843	41,937	41,906	35,444	17,121	18,323	42.27
	平成 25 . 10 . 27	86,728	43,200	43,528	31,277	15,071	16,206	36.06
	平成 29 . 10 . 29	92,224	45,709	46,515	27,515	13,346	14,169	29.83
	令和 3 . 10 . 31	92,977	45,827	47,150	51,228	25,088	26,140	55.10
市議会議員								
一般選挙	平成 19 . 4 . 22	81,856	41,039	40,817	38,672	18,401	20,271	47.24
一般選挙	平成 23 . 4 . 24	84,391	42,079	42,312	37,474	18,025	19,449	44.41
補欠選挙	平成 25 . 10 . 27	86,728	43,200	43,528	31,271	15,068	16,203	36.06
一般選挙	平成 27 . 4 . 26	88,071	43,705	44,366	36,455	17,652	18,803	41.39
一般選挙	平成 31 . 4 . 21	92,060	45,535	46,525	34,506	16,617	17,889	37.48
補欠選挙	令和 3 . 10 . 31	92,977	45,827	47,150	51,226	25,084	26,142	55.10
一般選挙	令和 5 . 4 . 23	92,898	45,615	47,283	34,854	16,853	18,001	37.52

■各選挙の投票状況

ふじみ野市

選挙名	投票日	当日有権者数			投票者数			投票率 (%)
		計	男	女	計	男	女	
農業 一般 委員 選挙	平成 18 . 9 .10	無			投票			
	平成 21 . 9 .13	無			投票			
	平成 24 . 9 . 9	無			投票			

資料：選挙管理委員会

.

19

行政

■情報公開の請求・処理件数

年 度	総 数	公 開	部分公開	非公開	不存在	取下げ
平成23	19	2	14	1	0	2
24	46	10	35	0	0	1
25	55	6	49	0	0	0
26	49	26	22	0	0	1
27	74	46	28	0	0	0
28	115	98	12	1	0	4
29	74	57	9	2	0	6
30	143	120	22	0	0	1
令和元	118	103	14	1	0	0
2	150	119	14	3	0	14
3	158	129	26	0	1	2
4	142	99	30	0	7	6
5	142	111	22	0	5	4
6	135	101	25	2	1	6

資料：契約・法務課

■部局別職員数の推移

各年4月1日現在

部 局	定数 H17～H27	定数 H28～R4	定数 R5～	平成26年	平成27年	平成28年	平成29年
市 長 部 局	646	550	550	502	513	502	491
議 会 事 務 局	11	6	7	6	6	6	6
教 育 委 員 会 事 務 局	161	117	117	111	104	94	94
選 挙 管 理 委 員 会	9	9	9	0	0	0	0
監 査 委 員 事 務 局	4	3	3	3	3	3	3
公 平 委 員 会	4	3	3	0	0	0	0
農 業 委 員 会	10	6	6	0	0	0	0
公 営 企 業	28	24	24	13	11	20	18
合 計	873	718	719	635	637	625	612
部 局	平成30年	令和元年	令和2年	令和3年	令和4年	令和5年	令和6年
市 長 部 局	477	469	478	493	508	508	532
議 会 事 務 局	7	6	7	6	6	6	7
教 育 委 員 会 事 務 局	91	90	84	80	78	77	77
選 挙 管 理 委 員 会	0	0	0	0	0	0	0
監 査 委 員 事 務 局	3	3	3	3	3	3	3
公 平 委 員 会	0	0	0	0	0	0	0
農 業 委 員 会	0	0	0	0	0	0	0
公 営 企 業	19	20	20	21	22	22	23
合 計	597	588	592	603	617	616	642

資料：経営戦略室・人事課

会計別職員数

各年4月1日現在

会 計	令 和 元 年			令 和 2 年			令 和 3 年		
	男	女	合 計	男	女	合 計	男	女	合 計
一 般 会 計	299	233	532	297	238	535	299	246	545
国民健康保険特別会計	6	9	15	6	9	15	7	8	15
後期高齢者医療事業特別会計	0	0	0	0	0	0	0	0	0
介護保険特別会計	8	10	18	8	11	19	9	10	19
下水道事業会計	6	3	9	7	2	9	8	1	9
水道企業会計	9	2	11	8	3	11	8	4	12
派遣職員	1	2	3	2	1	3	3	0	3
合 計	329	259	588	328	264	592	334	269	603
会 計	令 和 4 年			令 和 5 年			令 和 6 年		
	男	女	合 計	男	女	合 計	男	女	合 計
一 般 会 計	296	261	557	298	257	555	309	271	580
国民健康保険特別会計	6	11	17	3	14	17	4	13	17
後期高齢者医療事業特別会計	0	0	0	0	0	0	0	0	0
介護保険特別会計	9	10	19	9	11	20	12	9	21
下水道事業会計	9	2	11	2	9	11	9	2	11
水道企業会計	8	3	11	8	3	11	8	3	11
派遣職員	2	0	2	2	0	2	1	1	2
合 計	330	287	617	322	294	616	343	299	642

資料：人事課

管理職人数

各年4月1日現在

職 名	令 和 元 年			令 和 2 年			令 和 3 年		
	男	女	合 計	男	女	合 計	男	女	合 計
部 長 級	10	1	11	10	1	11	11	1	12
次 長 級	10	2	12	11	1	12	11	1	12
課 長 級	27	5	32	26	6	32	26	5	31
副 課 長 級	34	13	47	35	13	48	34	14	48
係 長 級	59	33	92	62	31	93	69	31	100
合 計	140	54	194	144	52	196	151	52	203
職 名	令 和 4 年			令 和 5 年			令 和 6 年		
	男	女	合 計	男	女	合 計	男	女	合 計
部 長 級	10	1	11	12	1	13	11	1	12
次 長 級	16	1	17	16	2	18	18	3	21
課 長 級	27	4	31	25	6	31	25	7	32
副 課 長 級	27	20	47	30	19	49	33	19	52
係 長 級	70	29	99	63	27	90	72	30	102
合 計	150	55	205	146	55	201	159	60	219

資料：人事課

20

そ の 他

■年表

上 福 岡			大 井	
元 号	年	主 な で き ご と	年	主 な で き ご と
霊 亀	2	長宮、川崎で集落がつくられる ハケ、川崎、松山、滝で大集落がつくられる	西暦	
永 保			8世紀頃	入間郡が置かれる
長 徳			8世紀頃	東台一帯に古代の製鉄炉や炭焼窯がつくられる
永 禄	元	長宮氷川神社が創建されたと伝えられている	10世紀頃	大井戸が掘られる
	2	小田原北条家臣の富永善左衛門が下福岡の城山に館を建て、付近を領す。伊勢兵庫が川崎を領す	11世紀頃	この頃大井に大井氏が館を構える
天 正	19	長見伝、長見三郎四郎が長宮氷川神社の社殿を造営したと伝えられる	13世紀頃	大井本村に集落が作られる
慶 長			14世紀頃	この頃、苗間に集落がつくられる
正 保	4	松平伊豆守が新河岸川の舟運を開く	15	北条氏より、大井郷の農民に軍事動員の命令が出される
貞 享			寛永年間	この頃大井村、苗間村、亀久保村が成立
宝 永	2	中福岡村が福岡村から分村	貞享年間	川越街道（現在の国道254号）が整備される
慶 応	2	打ちこわし事件で食料に欠乏した農民が志木大井・福岡へ侵入する	延 宝 3	大井宿に本陣が置かれる
明 治	6	福岡村・中福岡村ほか13か村連合の渋井学校が蓮光寺に置かれる		鶴ヶ岡村が成立
	11	福岡村・中福岡・福岡新田村連合による三福学校が花の木に開校	文化・文政年間	この頃箒づくりの技術が練馬村から大井村に伝わる
	22	町村制施行により川崎・福岡・中福岡・福岡新田・駒林の5か村が合併し、福岡村が誕生 （戸数342戸、人口2,123人）	7	大井小学校、苗間小学校、亀久保小学校が開校
大 正	3	東上線池袋～川越間が開通。上福岡駅が開設される	12	教育令が制定され、大井町、苗間村、亀久保村連合公立旭尋常小学校が開校
	6	福岡尋常高等小学校に改称	22	町村制施行により、大井町、亀久保村、苗間村、鶴ヶ岡村が合併し、大井村が誕生 （戸数399戸、人口2,407人）
	7	現福岡小学校の地に校舎を新築し、開校式を行う	42	大井町大字苗間35番地に大井村役場新築
	8	旧三福学校校舎を現資料館地に移築し、役場として再利用		
	13	福岡村立簡易図書館が開館 福岡河岸側の護岸工事を実施	10	大井村立図書館が開設
昭 和				大井村に電気が通る
	12	東京第一陸軍造兵廠（火工廠）が操業を開始	8	この頃から、川越街道新道工事始まる
	20	太平洋戦争終結とともに造兵廠は占領軍の駐屯地になる	12	旧大井村役場落成
	22	学校教育法の施行で福岡中学校が開校	22	大井村立大井小学校、大井中学校が開校
	34	霞ヶ丘団地の入居始まる。上福岡駅改築	29	町村合併促進法により、大井村と近隣村との合併計画起こる
	35	上野台団地の入居始まる 町村を施行(11月3日)し、福岡町が誕生 （人口 16,645人）	34	大井村工場誘致条例制定、地域開発が始まる この頃から人口増加始まる
	36	第2小学校が開校	41	町村制施行（11月3日）、大井町が誕生 （人口11,024人）
	40	入間東部地区衛生組合を開設	42	国民健康保険8割給付が開始される
	42	第3・第4小学校が開校。福岡町公民館が開館	43	町立鶴ヶ丘小学校が開校
	44	第5小学校が開校	44	上水道第1期拡張工事着工
			45	学校給食センター事業開始
	46	小・中学校の完全給食を開始 第2中学校が開校		入間東部地区（大井町・富士見町・福岡町・三芳町）消防組合
			46	町章制定 亀久保保育所が開所

上 福 岡			大 井		
元 号	年	主 な で き ご と	年	主 な で き ご と	
昭 和	47	2月 市庁舎完成	47	役場庁舎新築移転（亀久保1103番地1）	
		4月 市制施行で上福岡市が誕生		東入間警察署が旧役場庁舎に開設（苗間35番地）	
	48	2月 老人医療費助成制度を開始	48	行政連絡区の設置	
		4月 県立福岡高校開校 西保育園、霞ヶ丘保育園が開園		東入間警察署新築移転（苗間88番地2） 鶴ヶ岡保育所が開所 亀居保育所が開所 清掃センター完成	
	49	12月 清掃センターが完成	49	町立東原小学校が開校	
	50	4月 第6小学校・第3中学校が開校		老人福祉センター「むさし野荘」が開設	
	51	6月 第2学校給食共同調理場が完成	50	町立西原小学校が開校	
	51	4月 第1・第6学童保育室を開設		町立大井西中学校が開校	
	52	12月 第4学童保育室を開設（全小学校区に学童保育室の設置完了）	51	町立亀久保小学校が開校	
	53	3月 上福岡駅前通り線が完成 防災行政無線を設置		52	町立三角小学校が開校
		4月 保健予防センターを開設 滝保育園が開園	県立大井高校が開校 町基本構想の改訂		
	54	6月 市立図書館が開館	54	大井陸橋が完成（東武東上線と県道大井朝霞線との立体交差）	
		6月 上福岡公民館・コミュニティセンターが開館		鶴ヶ岡特定土地区画整理事業が始まる	
	55	6月 勤労福祉センターが開館	55	町の「花」「木」「鳥」の制定	
		7月 運動公園管理公社を設立 市民プールがオープン		町立中央公民館が開館	
	56	3月 川越江川都市下水道が完成	56	町の「歌」、「音頭」の制定	
		4月 第7小学校が開校。知的障害者通所授産施設「むさしの作業所」を開設（2市2町共同設置） 緑地公園がオープン		町立大井東中学校が開校 町基本計画を策定 大井保育所が開所	
	57	6月 新基本構想・基本計画を決定	57	町立武道館が開館	
		4月 市民憲章・市の木・市の花を制定		知的障害者通所授産施設「むさしの作業所」を開設（2市2町共同設置）	
	58	5月 公民館東部分館が開館	58	亀久保特定土地区画整理事業開始	
		6月 老人福祉センター「太陽の家」がオープン		町立総合体育館が開館	
59	7月 駅前に市役所出張所を開設	59	保健センターを開設		
	1月 新河岸川沿いにサイクリングロードが完成		運動公園を開設（富士見市・荒川河川敷内）		
60	11月 歴史民俗資料館が開館	60	鶴ヶ岡特定土地区画整理事業が完成		
	8月 市議会が「非核平和都市宣言」を全員一致で採択				
61	12月 市営ゲートボール場が完成	61	大井・苗間第一土地区画整理事業開始		
	7月 第2庁舎が完成		町民憲章制定		
62	8月 保健センターを開設 非核平和都市を宣言	62	町制施行20周年記念式典挙行		
	9月 新基本構想後期基本計画を決定 電子計算センターを開設		町民プール開設		
63	3月 平和の像「母なる大地」、非核平和都市宣言モニュメントを建立	63	「緑と平和の都市宣言」制定		
	8月 西公民館が開館 東上線・営団地下鉄有楽町線相互直通運転を開始		休日急患診療所完成（上福岡市駒林）		
平成 元	10月 高齢者及び身体障害者事業団を社団法人シルバー人材センターに移行	元 2	ミニ工業団地完成（大字武蔵野） 弓道場が開館		
	11月 駒林少年サッカー場が完成		図書館・郷土資料館が開館		
平成 元	4月 中央公園に新幹線型トイレが完成 大原公園が開園	2	新基本構想・計画策定		
	8月 大原公園にパンダ型トイレが完成		青少年野外活動広場が開設 弁天の森に休憩所設置		

上 福 岡			大 井		
元 号	年	主 な で き ご と	年	主 な で き ご と	
平 成	4	12月 第2次総合振興計画が決定 12月 老人福祉センター「太陽の家」でデ イサービス事業がスタート	3	東久保土地区画整理事業開始	
	5	1月 市の鳥を制定	5	障がい者運営施設「喫茶おい」開店（中央公 民館） 東武東上線「ふじみ野駅」が開業（11月15日）	
	6	9月 市民図書館が開館	6	産業文化センターが開館	
	7	4月 知的障害者入所更生施設「入間東部 みよしの里」が開設(2市2町共同設置)	7	旭ふれあいセンターが開館	
	8	11月 福岡河岸記念館が開館	7	知的障害者入所更生施設「入間東部みよしの 里」が開設(2市2町共同設置)	
	9	9月 特別養護老人ホーム「彩愛の里かみ ふくおか」が開所	8	第2次行財政改革対策実施	
	10	5月 ふれあい上福岡地域支援センターが 開所	8	2市2町「災害時相互支援協定」締結	
	11	7月 コスモスホール・商工会館が開館	9	清掃センター改修工事完成（附属炉運転開始）	
	12	3月 ふれあいプラザが開館	10	住居表示制度開始（大井・苗間地区）	
		4月 富士見市・上福岡市・大井町・三芳町 合併協議会設置	11	情報公開制度を実施	
		5月 上福岡市総合センター「フクトピア」が開館	12	富士見市・上福岡市・大井町・三芳町合併協 議会設置	
		7月 市のホームページが開設		部制の導入	
		9月 第3次総合振興計画が決定		役場第2庁舎完成	
	13	4月 環境基本条例を施行		人口増加率 県内第1位(14.8%)	
	14	3月 権現山古墳群が県指定文化財となる 4月 第2小学校と第4小学校が統合、市内 小・中学校全校の校名変更を実施	13	第4次総合計画基本構想・前期基本計画策定 5月 大井町都市計画マスタープランできる 7月 町のホームページが開設	
	15	5月 上野台体育館が開館 10月 富士見市・上福岡市・三芳町との合併 是非の住民投票行われる	14	2月 旧大井村役場庁舎が国の登録有形文化財 になる 10月 総合福祉センター落成 町内循環バス運行開始	
	16	1月 上福岡市防犯推進条例を施行(県内初) 3月 平成3年からの上福岡市史編纂事業 が完了 6月 上福岡市・大井町任意合併協議会設置 11月 上福岡市・大井町法定合併協議会設置	15	1月 亀久保の一部をふじみ野とする 10月 富士見市・上福岡市・三芳町との合併是 非の住民投票行われる	
17	1月 上福岡市長・大井町長が合併協定書 に調印	16	6月 上福岡市・大井町任意合併協議会設置 9月 大井町環境基本計画・行動計画策定 11月 上福岡市・大井町法定合併協議会設置		
		17	1月 上福岡市長・大井町長が合併協定書に調 印		
		17	7月 新学校給食センター落成		

		ふ	じ	み	野	市
平成	17	10月1日	上福岡市と大井町が合併し、新市「ふじみ野市」が誕生			
		11月	合併後初の市長選挙			
	18	3月	下福岡城山公園がオープン			
			東久保区画整理記念公園がオープン			
		5月	ふじみ野市サービスセンターがオープン			
		7月	大井プール事故が発生			
		9月	子育てふれあい広場がサービスセンター内にオープン			
		10月	障害者相談支援センターが大井総合福祉センター内にオープン			
	19	3月	障害者基本計画、障害福祉計画を策定			
			西八丁緑地がオープン			
		4月	市内4か所に地域包括支援センターがオープン			
			環境基本条例を施行			
			合併後初の市議会議員選挙			
		5月	危機管理基本マニュアルを策定			
		6月	障害者就労支援センターが大井総合福祉センター内にオープン			
		9月	防犯情報メール配信サービスを開始			
			総合振興計画基本構想を策定			
	20	2月	文京学園と包括協定を締結			
			男女共同参画基本計画を策定			
		3月	情報化基本計画を策定			
			環境基本計画・行動計画を策定			
			ふじみ野駅バリアフリー化工事完了			
			水道事業基本計画・水道ビジョンを策定			
		4月	後期高齢者医療制度がスタート			
			パブリックコメント手続きを開始			
		5月	鶴ヶ岡複合施設がオープン			
		6月	入間東部広域斎場「しののめの里」が供用開始			
		7月	都市計画道路桜通線が一部開通(約180 ^{メートル})			
	21	3月	ごみ処理広域化基本計画策定			
		4月	「東台小学校」開校			
			市税のコンビニ納付がスタート			
		5月	山梨県甲斐市と災害時相互応援協定締結			
		6月	福岡中央公園リニューアルオープン			
		8月	富士見有料道路(国道254号バイパス)が無料化			
	22	3月	地球温暖化対策実行計画策定			
			建築物耐震改修促進計画策定			
			都市計画マスタープラン策定			
		6月	長野県飯田市と災害時相互応援協定締結			
		10月	ふじみ野市平和都市宣言制定			
			公開事業評価実施			
		11月	栃木県日光市と災害時相互応援協定締結			
	23	3月	東日本大震災発生			
			「ふじみ野市PR大使」マスコットキャラクター「ふじみん」誕生			
		6月	ふじみ野市路上喫煙の防止及びまちをきれいにする条例施行			
	24	12月	第1回総合防災訓練実施			

		ふ	じ	み	野	市
平成	25	3月	県立福岡高校第38回卒業式・閉校			
		4月	総合振興計画後期基本計画がスタート			
			県立ふじみ野高校第1回入学式			
		8月	大井総合支所リニューアルオープン			
			第2回総合防災訓練実施			
		9月	公開事業評価と未来政策会議を開催			
	26	6月	余熱利用施設「エコパ」がオープン			
		11月	第3回総合防災訓練実施			
	27	1月	元気・健康都市を宣言			
			市役所本庁舎増築棟での業務を開始			
		3月	ふじみ野市誕生10周年記念キャッチフレーズ・シンボルマークが決定			
		4月	児童発育・発達支援センターがオープン			
			多目的グラウンドがオープン			
		7月	子どもいじめ防止条例施行			
		10月	ふじみ野市誕生10周年			
			文化・スポーツ振興条例施行			
			男女共同参画推進条例施行			
		11月	第4回総合防災訓練実施			
	28	1月	西武ライオンズと連携協力に関する基本協定を締結			
		2月	市役所本庁舎2階に「ふじみ野市ふるさとハローワーク」がオープン			
		4月	「市内循環ワゴン」の実証運行を開始			
			「なの花学校給食センター」がオープン			
		7月	市役所地下食堂が新装開店			
		8月	九都県市合同防災訓練を実施			
		10月	自転車の安全な利用の促進に関する条例施行			
			ふじみ野市・三芳町環境センターがオープン			
	29	2月	県立ふじみ野高校と包括連携協定を締結			
			大東文化大学と包括連携協定を締結			
		4月	市内循環ワゴン「ふじみん号」本格運行開始			
			「子育て世代包括支援センター」がオープン			
			女子栄養大学と包括連携協定を締結			
		6月	苗間みほの公園がオープン			
		9月	埼玉労働局の就労援助事業「ジョブスポットふじみ野」オープン			
		10月	総合体育館（ふじみんアリーナおりひめ）がリニューアルオープン			
		11月	市内郵便局と地域における協力に関する協定を締結			
	30	2月	気象観測装置「POTEKA」を設置			
			運動公園のテニスコートがリニューアルオープン			
		3月	オリジナル婚姻届・記念撮影用プレートを作成			
		4月	「ふじみ野市将来構想 from 2018 to 2030」スタート			
			大井子育て支援センターがオープン			
			尚美学園大学と連携協力に関する包括協定を締結			
			第2運動公園体育館（ふじみんアリーナひこぼし）がオープン			
		9月	スマートフォン・タブレット端末専用アプリを利用した市税および水道料金の納付が可能に			
		11月	スポーツセンター弓道場とテニスコートがリニューアルオープン			
			第7回総合防災訓練を実施			

ふ じ み 野 市			
平成	30	11月	株式会社KDDI総合研究所と地域活性化を目的とした連携に関する包括協定を締結
	31	3月	市内金融機関（埼玉りそな銀行、武蔵野銀行、東和銀行、埼玉縣信用金庫、川口信用金庫、飯能信用金庫）と地域包括協定を締結
		4月	防災備蓄品管理倉庫が完成 運動公園にフットサルコートと3×3コートがオープン 子ども家庭総合支援拠点を設置 介護予防センターがオープン 福祉総合支援センターにじいろがオープン
令和	元	11月	第2運動公園多目的球場がオープン 第8回総合防災訓練を実施
	2	4月	成年後見センターオープン 第3上野台放課後児童クラブが開所
		6月	ふじみ野市資源リサイクル協同組合と「空家等対策の推進に関する協定」を締結 埼玉建築士会入間第一支部と「住宅耐震化・リフォーム相談事業に関する協定」を締結
		9月	株式会社出羽紙器製作所と「災害時等における物資供給に関する協定」を締結
		11月	第9回総合防災訓練を実施 イオンタウン株式会社、イオンリテール株式会社と「災害時における防災活動協力に関する協定」を締結 運動公園内に子ども広場がオープン 特定非営利活動法人空家・空地管理センターと「空家等対策の推進に関する協定」を締結
	3	4月	ふじみ野ステラ・イーストがオープン 障がい者総合相談支援センター「りあん」を開設
		7月	上福岡駅東口横断歩道橋が開通
		11月	第10回総合防災訓練を実施
	4	2月	大井総合福祉センター1階に「ふじみんぴんしゃんホール」がオープン
		4月	公の施設としてふじみ野市立児童発育・発達支援センターを開設
		7月	ふじみ野市パートナーシップ宣誓制度を開始
		10月	ゼロカーボンシティ宣言 武州ガス株式会社、東京ガス株式会社とカーボンニュートラルシティ実現に向けた包括連携協定を締結
		11月	第11回総合防災訓練を実施
	5	2月	地域活性化に関する包括連携協定（あいおいニッセイ同和損害保険）を締結
		3月	「地域の医療と介護を守る条例」制定
		7月	市民による「ふじみ野音頭」と「We Love♡ふじみ野」が完成 埼玉県武蔵野地域が世界農業遺産に認定
		11月	ふじみ野ステラ・ウェストがオープン 第12回総合防災訓練を実施 株式会社ブロンコス20と「スポーツ振興などの連携協力に関する協定」を締結
	6	6月	全自治組織を対象にタウンミーティングを開始
		10月	障がい者余暇活動支援事業・「りあんスペース」の利用を開始
		11月	ふじみ野市誕生20周年キャッチフレーズ・シンボルマークを決定、クラウドファンディングを実施 第13回総合防災訓練を実施

統計ふじみ野 令和7年版

令和8年1月発行

編集:ふじみ野市総合政策部情報・統計課

発行:ふじみ野市役所

〒356-8501

埼玉県ふじみ野市福岡一丁目1番1号

電 話 049-262-9007

FAX 049-267-2981

